

**UWAGI OGÓLNE:**

1. Przed przystąpieniem do robót kierownik budowy powinien sprawdzić wszystkie projektowane elementy konstrukcyjne budynku. Wszystkie niejasności należy wyjaśnić z Projektantem.
2. Niniejszy rysunek należy rozpatrywać łącznie z całym wielobranżowym projektem budowlanym, którego jest integralną częścią.
3. Należy pracować tylko na podstawie wymiarów podanych na rysunku; przed przystąpieniem do robót Wykonawca powinien sprawdzić na budowie wszystkie rzędne wysokościowe oraz wymiary poziome; rozwiązania wynikające z różnic wymiarów podanych na rysunku i wymiarów rzeczywistych należy uzgodnić z Projektantem.
4. Wszystkie prace należy wykonywać, a specyfikowane materiały stosować zgodnie z właściwymi regulacjami prawnymi i normatywnymi oraz zgodnie ze sztuką budowlaną.
5. Wskazane produkty należy rozumieć jako komplet niezbędnych elementów i dodatków niezbędnych do właściwego montażu oraz ich poprawnego funkcjonowania zgodnie z zaleceniami producentów.
6. Wszystkie prace przygotowawcze, podstawowe, wykończeniowe, użytkowe, eksploatacyjne i konserwacyjne, związane z zastosowaniem z zastosowaniem wskazanych produktów, należy wykonywać zgodnie z instrukcjami, procedurami i metodami wymaganymi i przewidzianymi przez producentów danych produktów i powinny być poprzedzone zapoznaniem się przez Wykonawcę z właściwymi kartami katalogowymi i instrukcjami producentów.
7. Kominy i przewody wentylacyjne ocieplić wełną mineralną w przestrzeni dachowej i ponad dachem.
8. Konstrukcje pod panele fotowoltaiczne należy wykonać wg. rysunków konstrukcyjnych
9. Na czerwono zaznaczono uwagi i wypełnienia po likwidacji okien.

**LOKALIZACJA**

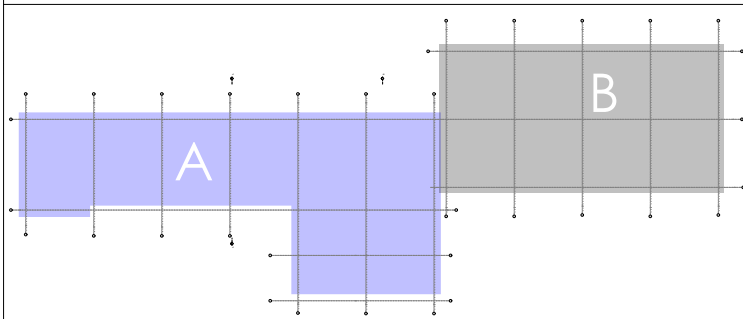

 <p>Wszystkie prawa zastrzeżone. Rysunek ten podlega ochronie prawnej zgodnie z przepisami Ustawy z dnia 04.02.1994 r. Prawo autorskie i prawach pokrewnych. Powielanie oraz wykorzystywanie rysunku bez zgody autora jest zabronione. Jedynym dozwolonym sposobem jest AB. PROFESJONAL, Agencja Sztuki ul. Lipowa 14/26, 44-100 Gliwice tel. 794 436 250 e-mail: ab.profesjonal@gmail.com</p> <p>OZE - SUN SP. Z O.O. 41-100 Siemianowice Śląskie ul. Świerczewskiego 40</p>		<p>PROJEKTANT: SPECJALNOŚĆ NR UPRAWNIENI DATA PODPIS</p> <p>MGR INŻ. AGNIESZKA SZEWCZYK ARCHITEK 18/SLOKK/2013 04.2018</p>	
		<p>NR RYSUNKU: SKALA: REW:</p> <p>A_PB_02_R0 1:100</p>	
INWESTOR:	Powszechna Spółdzielnia Mieszkaniowa w Chrzanowie ul. Kardynała Wyszyńskiego 17 32-500 Chrzanów		
TYTUŁ PROJEKTU:	Termomodernizacja budynku oraz zabudowa modułów fotowoltaicznych na projektowanej konstrukcji wsporczej pod panele fotowoltaiczne istniejącym budynku Powszechnej Spółdzielni Mieszkaniowej w Chrzanowie przy ulicy Kardynała Wyszyńskiego 17 w obszarze działki ozn. nr 424/128 położonej w jednostce ewidencyjnej Chrzanów - miasto, obręb Chrzanów		
ADRES INWESTYCJI:	działka nr 424/128; ul. Kardynała Wyszyńskiego 17 Powiat: Chrzanów; Gmina: Chrzanów; Obręb: 001 Chrzanów; Województwo: Małopolskie		
FAZA PROJEKTOWA:	PROJEKT BUDOWLANY		
BRANŻA:	ARCHITEKTURA		
TYTUŁ RYSUNKU:	RZUT PARTERU - BUDYNEK A		

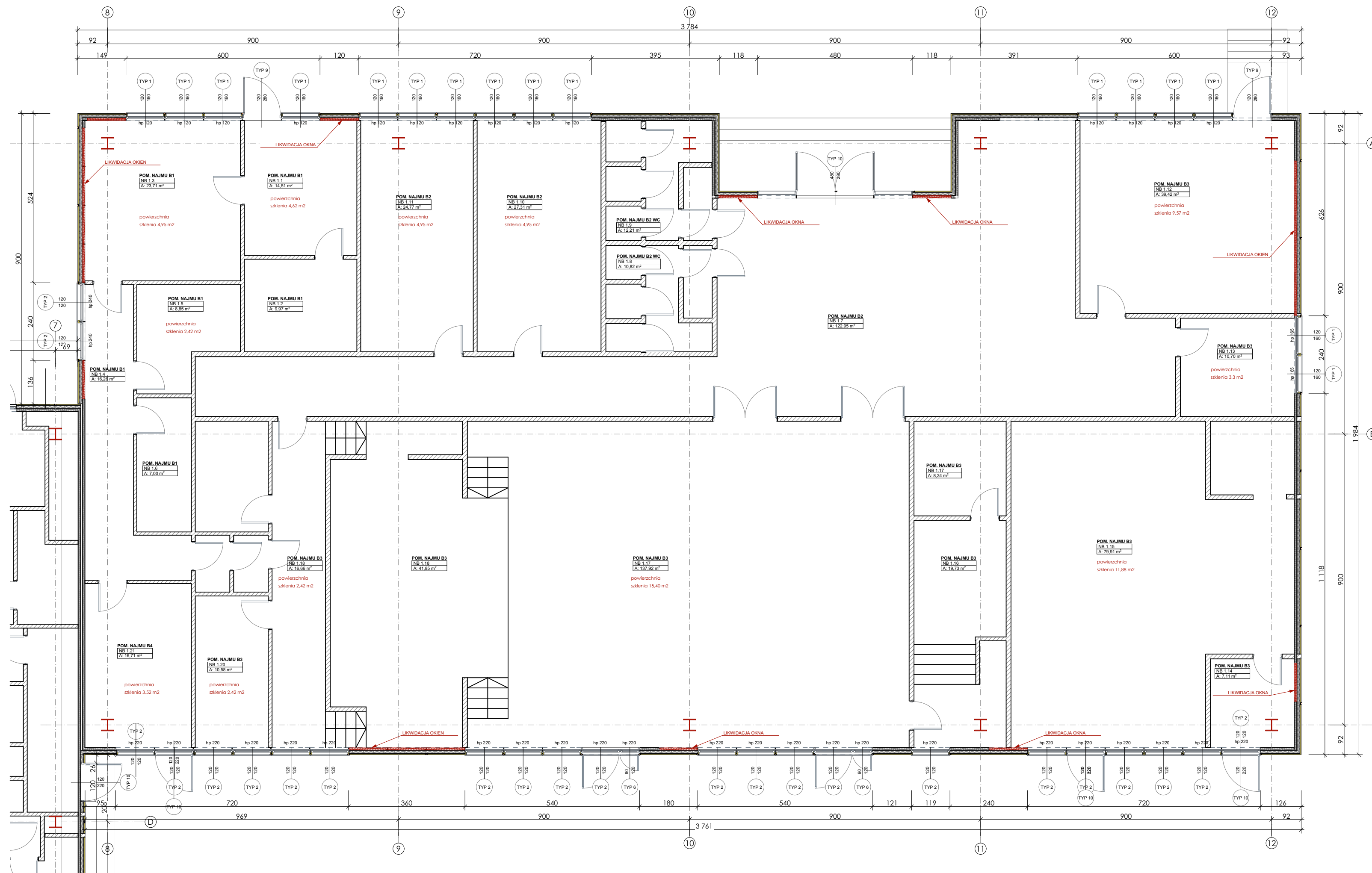

**UWAGI OGÓLNE:**

1. Przed przystąpieniem do robót kierownik budowy powinien sprawdzić wszystkie projektowane elementy konstrukcyjne budynku. Wszystkie niejasności należy wyjaśnić z Projektantem.
2. Niniejszy rysunek należy rozpatrywać łącznie z całym wielobranżowym projektem budowlanym, którego jest integralną częścią.
3. Należy pracować tylko na podstawie wymiarów podanych na rysunku; przed przystąpieniem do robót Wykonawca powinien sprawdzić na budowie wszystkie rzędne wysokościowe oraz wymiary poziome; rozwiązania wynikające z różnic wymiarów podanych na rysunku i wymiarów rzeczywistych należy uzgodnić z Projektantem.
4. Wszystkie prace należy wykonywać, a specyfikowane materiały stosować zgodnie z właściwymi regulacjami prawnymi i normatywnymi oraz zgodnie ze sztuką budowlaną.
5. Wskazane produkty należy rozumieć jako komplet niezbędnych elementów i dodatków niezbędnych do właściwego montażu oraz ich poprawnego funkcjonowania zgodnie z zaleceniami producentów.
6. Wszystkie prace przygotowawcze, podstawowe, wykończeniowe, użytkowe, eksploatacyjne i konserwacyjne, związane z zastosowaniem z zastosowaniem wskazanych produktów, należy wykonywać zgodnie z instrukcjami, procedurami i metodami wymaganymi i przewidzianymi przez producentów danych produktów i powinny być poprzedzone zapoznaniem się przez Wykonawcę z właściwymi kartami katalogowymi i instrukcjami producentów.
7. Kominy i przewody wentylacyjne ocieplić wełną mineralną w przestrzeni dachowej i ponad dachem.
8. Konstrukcje pod panele fotowoltaiczne należy wykonać wg. rysunków konstrukcyjnych
9. Na czerwono zaznaczono uwagi i wypełnienia po likwidacji okien.

**LOKALIZACJA**

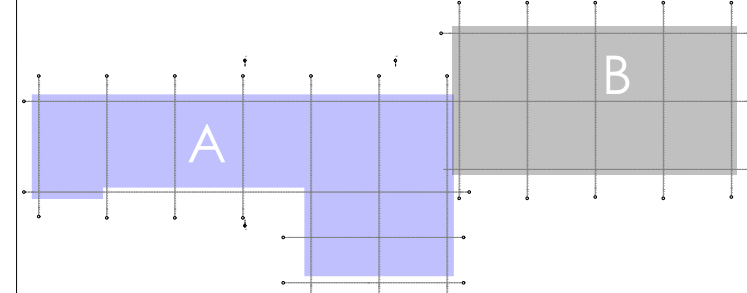

 <p>Wszystkie prawa zastrzeżone. Rysunek ten podlega ochronie prawnej zgodnie z przepisami ustawy z dnia 04.02.1994 r. Prawo autorskie i prawach pokrewnych. Powielanie oraz wykorzystywanie rysunku bez zgody autora jest zabronione. Jedynym dozwolonym sposobem jest AB. PROFESJONAL. Agencja Służbycy ul. Lipowa 14/26. 44-100 Gliwice tel. 794-636-250 e-mail: ab.profesjonal@gmail.com</p> <p>OZE - SUN SP. Z O.O. 41-100 Siemianowice Śląskie ul. Świerczewskiego 40</p>				
INWESTOR:	Powszechna Spółdzielnia Mieszkaniowa w Chrzanowie ul. Kardynała Wyszyńskiego 17 32-500 Chrzanów			
TYTUŁ PROJEKTU:	Termomodernizacja budynku oraz zabudowa modułów fotowoltaicznych na projektowanej konstrukcji wsporczej pod panele fotowoltaiczne stryjającym budynku Powszechnej Spółdzielni Mieszkaniowej w Chrzanowie przy ulicy Kardynała Wyszyńskiego 17 w obszarze działki ozn. nr 424/128 położonej w jednostce ewidencyjnej Chrzanów - miasto, obręb Chrzanów			
ADRES INWESTYCJI:	działka nr 424/128; ul. Kardynała Wyszyńskiego 17 Powiat: Chrzanów; Gmina: Chrzanów; Obręb: 001 Chrzanów; Województwo: Małopolskie			
FAZA PROJEKTOWA:	PROJEKT BUDOWLANY			
BRANŻA:	ARCHITEKTURA			
TYTUŁ RYSUNKU:	<b>RZUT PARTERU - BUDYNEK B</b>			
PROJEKTANT:	SPECJALNOŚĆ	NR UPRAWNIENI	DATA	PODPIS
MGR INŻ. AGNIESZKA SZEWCZYK	ARCHITEKT	18/SLOKK/2013	04.2018	
NR RYSUNKU:	A_PB_03_RO	SKALA:	1:100	REW:





**UWAGI OGÓLNE:**

1. Przed przystąpieniem do robót kierownik budowy powinien sprawdzić wszystkie projektowane elementy konstrukcyjne budynku. Wszystkie niejasności należy wyjaśnić z Projektantem.
2. Niniejszy rysunek należy rozpatrywać łącznie z całym wielobranżowym projektem budowlanym, którego jest integralną częścią.
3. Należy pracować tylko na podstawie wymiarów podanych na rysunku; przed przystąpieniem do robót Wykonawca powinien sprawdzić na budowie wszystkie rzędne wysokościowe oraz wymiary poziome; rozwiązania wynikające z różnic wymiarów podanych na rysunku i wymiarów rzeczywistych należy uzgodnić z Projektantem.
4. Wszystkie prace należy wykonywać, a specyfikowane materiały stosować zgodnie z właściwymi regulacjami prawnymi i normatywnymi oraz zgodnie ze sztuką budowlaną.
5. Wskazane produkty należy rozumieć jako komplet niezbędnych elementów i dodatków niezbędnych do właściwego montażu oraz ich poprawnego funkcjonowania zgodnie z zaleceniami producentów.
6. Wszystkie prace przygotowawcze, podstawowe, wykończeniowe, użytkowe, eksploatacyjne i konserwacyjne, związane z zastosowaniem z zastosowaniem wskazanych produktów, należy wykonywać zgodnie z instrukcjami, procedurami i metodami wymaganymi i przewidzianymi przez producentów danych produktów i powinny być poprzedzone zapoznaniem się przez Wykonawcę z właściwymi kartami katalogowymi i instrukcjami producentów.
7. Kominy i przewody wentylacyjne ocieplić wełną mineralną w przestrzeni dachowej i ponad dachem.
8. Konstrukcje pod panele fotowoltaiczne należy wykonać wg. rysunków konstrukcyjnych
9. Na czerwono zaznaczono uwagi i wypetnienia po likwidacji okien.

**LOKALIZACJA**

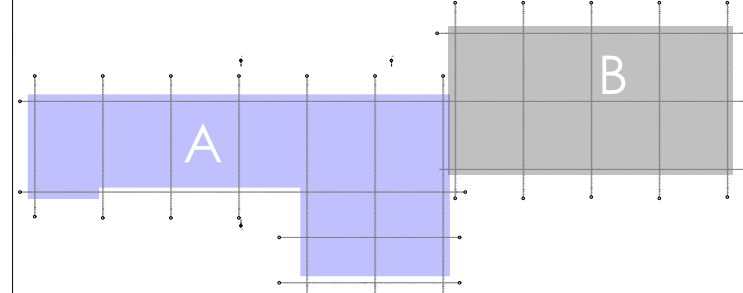

Wszystkie prawa zastrzeżone. Rysunek ten podlega ochronie prawnej zgodnie z przepisami ustawy z dnia 04.02.1994 r. Prawo autorskie i prawach pokrewnych. Powielanie oraz wykorzystywanie rysunku bez zgody autora jest zabronione. Jedynym dozwolonym opaczeniem jest AB. PROFESIONAL, Agnieszka Szewczyk ul. Lipowa 14/26, 44-100 Gliwice tel. 794 436 250 e-mail: ab.profesional@gmail.com

OZE - SUN SP. Z O.O.  
41-100 Siemianowice Śląskie  
ul. Świerczewskiego 40

INWESTOR:	Powzechna Spółdzielnia Mieszkaniowa w Chrzczanowie ul. Kardynała Wyszyńskiego 17 32-500 Chrzczanów
TYTUŁ PROJEKTU:	"Termomodernizacja budynku oraz zabudowa modułów fotowoltaicznych na projektowanej konstrukcji wsporczej pod panele fotowoltaiczne istniejącym budynku Powzechna Spółdzielnia Mieszkaniowej w Chrzczanowie przy ulicy Kardynała Wyszyńskiego 17 w obszarze działki ozn. nr 424/128 położonej w jednostce ewidencyjnej Chrzczanów - miasto, obręb Chrzczanów"
ADRES INWESTYCJI:	działka nr 424/128; ul. Kardynała Wyszyńskiego 17 Powiat: Chrzczanów; Gmina: Chrzczanów; Obręb: 001 Chrzczanów; Województwo: Małopolskie
FAZA PROJEKTOWA:	PROJEKT BUDOWLANY
BRANŻA:	ARCHITEKTURA
TYTUŁ RYSUNKU:	RZUT I PIETRO - BUDYNEK A

PROJEKTANT:	SPECJALNOŚĆ	NR UPRAWNIENI	DATA	PODPIS
MGR INŻ. AGNIESZKA SZEWCZYK	ARCHITEKT	18/SLOKK/2013	04/2018	
NR RYSUNKU:	SKALA:			REW:
A_PB_04_R0	1:100			

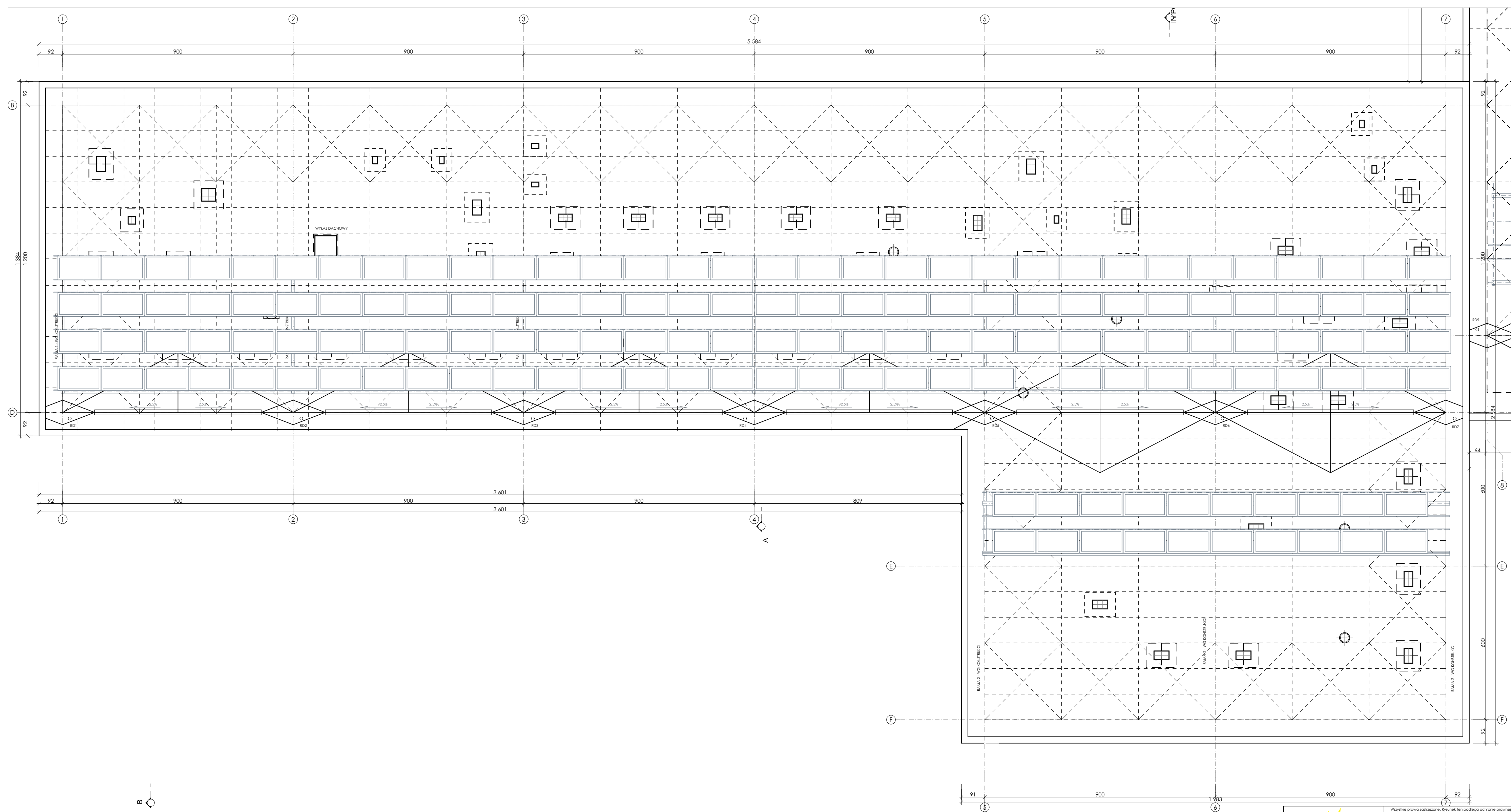

**UWAGI OGÓLNE:**

1. Przed przystąpieniem do robót kierownik budowy powinien sprawdzić wszystkie projektowane elementy konstrukcyjne budynku. Wszystkie niejasności należy wyjaśnić z Projektantem.
2. Niniejszy rysunek należy rozpatrywać łącznie z całym wielobranżowym projektem budowlanym, którego jest integralną częścią.
3. Należy pracować tylko na podstawie wymiarów podanych na rysunku; przed przystąpieniem do robót Wykonawca powinien sprawdzić na budowie wszystkie rzędne wysokościowe oraz wymiary poziome; rozwiązania wynikające z różnic wymiarów podanych na rysunku i wymiarów rzeczywistych należy uzgodnić z Projektantem.
4. Wszystkie prace należy wykonywać, a specyfikowane materiały stosować zgodnie z właściwymi regulacjami prawnymi i normatywnymi oraz zgodnie ze sztuką budowlaną. Wskazane produkty należy rozumieć jako komplet niezbędnych elementów i dodatków niezbędnych do właściwego montażu oraz ich poprawnego funkcjonowania zgodnie z zaleceniami producentów.
5. Wszystkie prace przygotowawcze, podstawowe, wykończeniowe, użytkowe, eksploatacyjne i konserwacyjne, związane z zastosowaniem z zastosowaniem wskazanych produktów, należy wykonywać zgodnie z instrukcjami, procedurami i metodami wymaganymi i przewidzianymi przez producentów danych produktów i powinny być poprzedzone zapoznaniem się przez Wykonawcę z właściwymi kartami katalogowymi i instrukcjami producentów.
7. Kominy i przewody wentylacyjne ocieplić wełną mineralną w przestrzeni dachowej i ponad dachem.
8. Konstrukcje pod panele fotowoltaiczne należy wykonać wg. rysunków konstrukcyjnych
9. Na czerwono zaznaczono uwagi i wypełnienia po likwidacji okien.

**LOKALIZACJA**

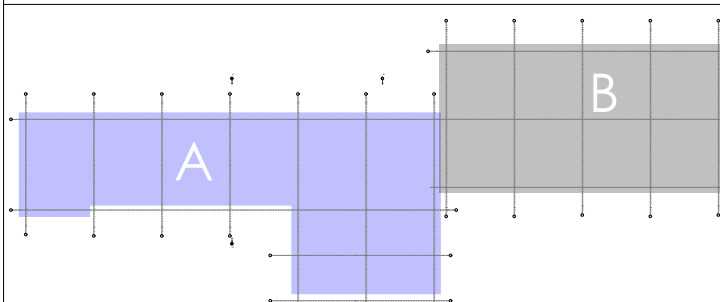

 <b>Oze-Sun</b> Sp. z o.o.		<small>Wszystkie prawa zastrzeżone. Rysunek ten podlega ochronie prawnej zgodnie z przepisami Ustawy z dnia 04.02.1994 r. Prawo autorskie i prawach pokrewnych. Powielanie oraz wykorzystywanie rysunku bez zgody autora jest zabronione. Jedynym autorem opracowania jest AB PROFESIONAL Agnieszka Szewczyk ul. Lipowa 14/26, 44-100 Gliwice tel. 794 436 250 e-mail: ab.profesional@gmail.com</small> <b>OZE - SUN SP. Z O.O.</b> 41-100 Siemianowice Śląskie ul. Świerczewskiego 40			
INWESTOR:	Powszechna Spółdzielnia Mieszkaniowa w Chrzanowie ul. Kardynała Wyszyńskiego 17 32-500 Chrzanów				
TYTUŁ PROJEKTU:	Termomodernizacja budynku oraz zabudowa modułów fotowoltaicznych na projektowanej konstrukcji wsporczej pod panele fotowoltaiczna istniejącym budynku Powszechnej Spółdzielni Mieszkaniowej w Chrzanowie przy ulicy Kardynała Wyszyńskiego 17 w obszarze działki ozn. nr 424/128 położonej w jednostce ewidencyjnej Chrzanów - miasto, obręb Chrzanów				
ADRES INWESTYCJI:	działka nr 424/128; ul. Kardynała Wyszyńskiego 17 Powiat: Chrzanów; Gmina: Chrzanów; Obręb: 001 Chrzanów; Województwo: Małopolskie				
FAZA PROJEKTOWA:	<b>PROJEKT BUDOWLANY</b>				
BRANŻA:	ARCHITEKTURA				
TYTUŁ RYSUNKU:	<b>RZUT DACHU - BUDYNEK A</b>				
PROJEKTANT:	SPECJALNOŚĆ	NR UPRAWNIENI	DATA	PODPIS	
MGR INŻ. AGNIESZKA SZEWCZYK	ARCHITEKT	18/SLOKK/2013	04.2018		
NR RYSUNKU:	SKALA:				REW:
A_PB_05_R0	1:100				

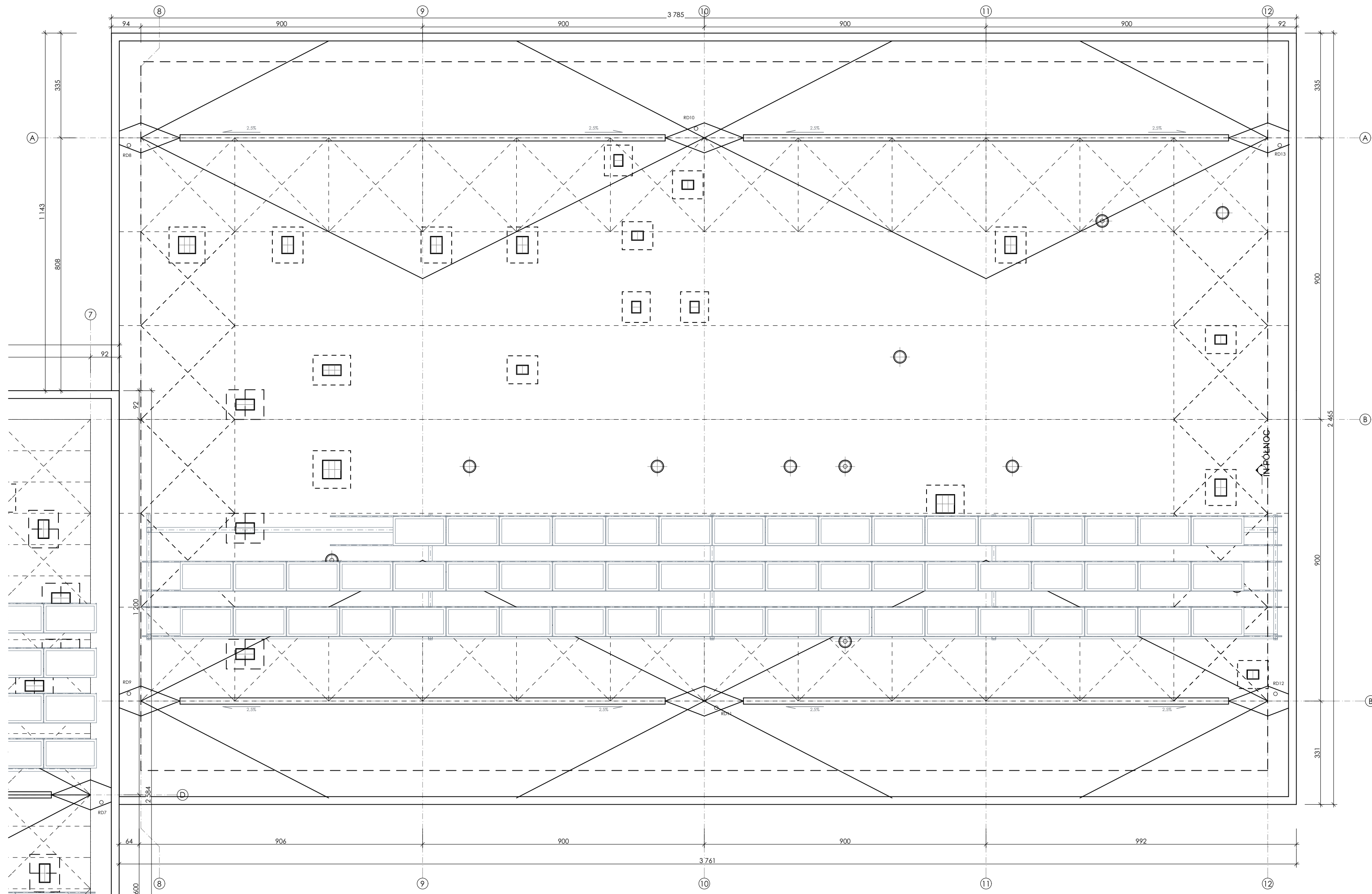

**UWAGI OGÓLNE:**

1. Przed przystąpieniem do robót kierownik budowy powinien sprawdzić wszystkie projektowane elementy konstrukcyjne budynku. Wszystkie niejasności należy wyjaśnić z Projektantem.
2. Niniejszy rysunek należy rozpatrywać łącznie z całym wielobranżowym projektem budowlanym, którego jest integralną częścią.
3. Należy pracować tylko na podstawie wymiarów podanych na rysunku; przed przystąpieniem do robót Wykonawca powinien sprawdzić na budowie wszystkie rzędne wysokościowe oraz wymiary poziome; rozwiązania wynikające z różnic wymiarów podanych na rysunku i wymiarów rzeczywistych należy uzgodnić z Projektantem.
4. Wszystkie prace należy wykonywać, a specyfikowane materiały stosować zgodnie z właściwymi regulacjami prawnymi i normatywnymi oraz zgodnie ze sztuką budowlaną.
5. Wskazane produkty należy rozumieć jako komplet niezbędnych elementów i dodatków niezbędnych do właściwego montażu oraz ich poprawnego funkcjonowania zgodnie z zaleceniami producentów.
6. Wszystkie prace przygotowawcze, podstawowe, wykończeniowe, użytkowe, eksploatacyjne i konserwacyjne, związane z zastosowaniem z zastosowaniem wskazanych produktów, należy wykonywać zgodnie z instrukcjami, procedurami i metodami wymaganymi i przewidzianymi przez producentów danych produktów i powinny być poprzedzone zapoznaniem się przez Wykonawcę z właściwymi kartami katalogowymi i instrukcjami producentów.
7. Kominy i przewody wentylacyjne ocieplić wełną mineralną w przestrzeni dachowej i ponad dachem.
8. Konstrukcje pod panele fotowoltaiczne należy wykonać wg. rysunków konstrukcyjnych
9. Na czerwono zaznaczono uwagi i wypełnienia po likwidacji okien.

**LOKALIZACJA**

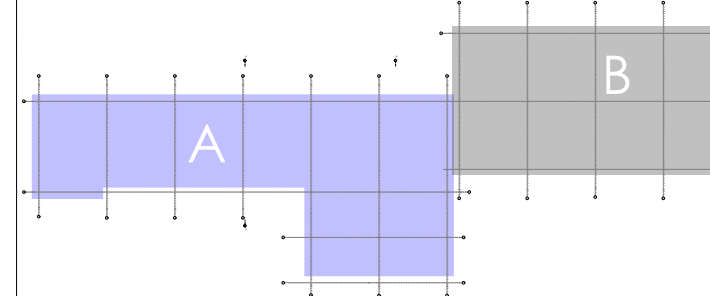

		<small>Wszystkie prawa zastrzeżone. Rysunek ten podlega ochronie prawnej zgodnie z przepisami ustawy z dnia 04.02.1994 r. Prawo autorskie i prawach pokrewnych. Powielanie oraz wykorzystywanie rysunku bez zgody autora jest zabronione. Jedynym celem opracowania jest AB. PROFESJONAL, Agnieszka Szewczyk ul. Lipowa 14/26, 44-100 Gliwice tel. 794 436 250 e-mail: ab.profesjonal@gmail.com</small>			
		<b>OZE - SUN SP. Z O.O.</b> 41-100 Siemianowice Śląskie ul. Świerczewskiego 40			
INWESTOR:	Powszechna Spółdzielnia Mieszkaniowa w Chrzczanowie ul. Kardynała Wyszyńskiego 17 32-500 Chrzczanów				
TYTUŁ PROJEKTU:	Termomodernizacja budynku oraz zabudowa modułów fotowoltaicznych na projektowanej konstrukcji wsporczej pod panele fotowoltaiczne istniejącym budynku Powszechniej Spółdzielni Mieszkaniowej w Chrzczanowie przy ulicy Kardynała Wyszyńskiego 17 w obszarze działki ozn. nr 424/128 położonej w jednostce ewidencyjnej Chrzczanów - miasto, obręb Chrzczanów				
ADRES INWESTYCJI:	działka nr 424/128; ul. Kardynała Wyszyńskiego 17 Powiat: Chrzczanów; Gmina: Chrzczanów; Obręb: 001 Chrzczanów; Województwo: Małopolskie				
FAZA PROJEKTOWA:	PROJEKT BUDOWLANY				
BRANŻA:	ARCHITEKTURA				
TYTUŁ RYSUNKU:	RZUT DACHU - BUDYNEK B				
PROJEKTANT:	SPECJALNOŚĆ	NR UPRAWNIENI	DATA	PODPIS	
MGR INŻ. AGNIESZKA SZEWCZYK	ARCHITEKT	18/SLOKK/2013	04.2018		
NR RYSUNKU:	SKALA:			REW:	
A_PB_06_R0	1:100				



## PRZEKRÓJ B-B

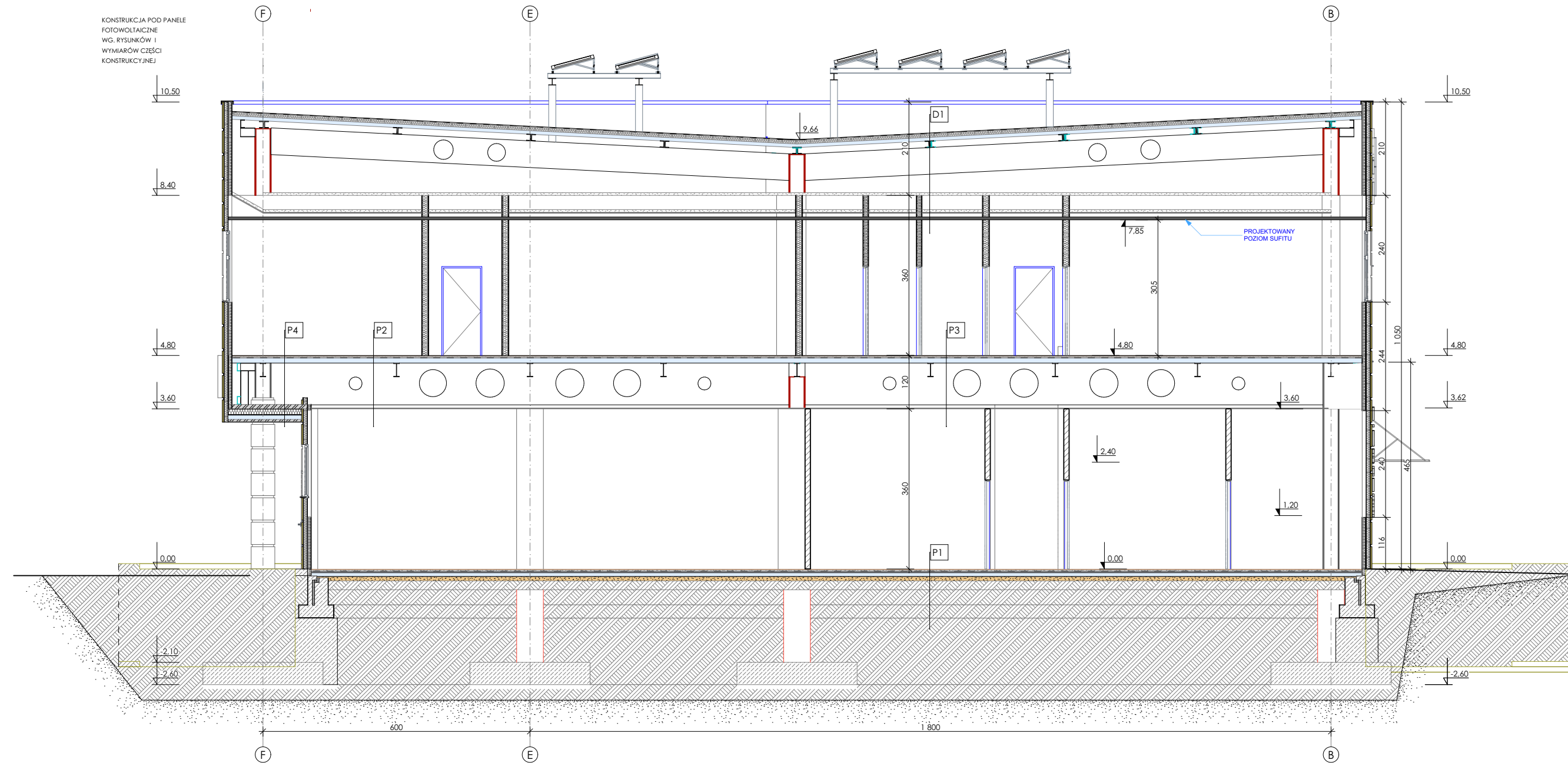

**S1 - ŚCIANA ZEWNĘTRZNA**  
 - PŁYTY ELEWACYJNE ( NP. PRUSZYŃSKI)  
 - WEŁNA MINERALNA 10 CM POMIĘDZY PODKONSTRUKCJĄ PANELI  
 - ISTNIEJĄCA ŚCIANA GR 8 CM

**P2 - PODŁOGA MIĘDZYKONDYGNACYJNA**  
 - WYKŁADZINA PCV 0,5 CM  
 - PODKŁAD CEMENTOWY - 3,0 CM  
 - 1X PAPA ASFALTOWA  
 - 2 X PAPA PILŚNIOWA MIEKA  
 - PŁYTA STROPOWA GR 9 CM SZER 60 CM  
 - KONSTRUKCJA STROPU  
 - SUFIT PODWIESZANY

**P4 - PODŁOGA MIĘDZYKONDYGNACYJNA NAD PODCIENIEM**  
 - WYKŁADZINA PCV 0,5 CM  
 - PODKŁAD CEMENTOWY - 3,0 CM  
 - 1X PAPA ASFALTOWA  
 - 2 X PAPA PILŚNIOWA MIEKA  
 - PŁYTA STROPOWA GR 9 CM SZER 60 CM  
 - KONSTRUKCJA STROPU  
 - WEŁNA MINERALNA 4 CM  
 - WEŁNA MINERALNA 10 CM  
 - SUFIT PODWIESZANY

**D1 DACH**  
 - 3 X PAPA ASFALTOWA  
 - PŁYTY Z WEŁNY MINERALNEJ TWARDEJ - 4 CM  
 - BLACHA STALOWA FAŁDOWA 0,55 MM  
 - PŁATEW STALOWA  
 - PŁYTY Z WEŁNY MINERALNEJ TWARDEJ - 10 CM ( NOWA WARSTWA DOCIEPLENIA)  
 - DŹWIGAR STROPODACHOWY  
 - SUFIT PODWIESZONY NA WYSOKOŚCI 3,0 M NAD PODŁOGĄ

**P1 - PODŁOGA NA GRUNCIU**  
 - WYKŁADZINA PCV / PŁYTKI CERAMICZNE  
 - PODKŁAD CEMENTOWY - 4,0 CM  
 - 1X PAPA ASFALTOWA  
 - 2 X PAPA PILŚNIOWA MIEKA  
 - WARSTWA BETONU GR 5 CM  
 - 3 X PAPA ASFALTOWA  
 - CHUDY BETON GR 8 CM  
 - WARSTWA ŻWIRU ŚREDNIOZIARNISTEGO - 10 CM  
 - GRUNT ZAGĘSZCZONY WARSTWAMI CO 20 CM

## PRZEKRÓJ A-A

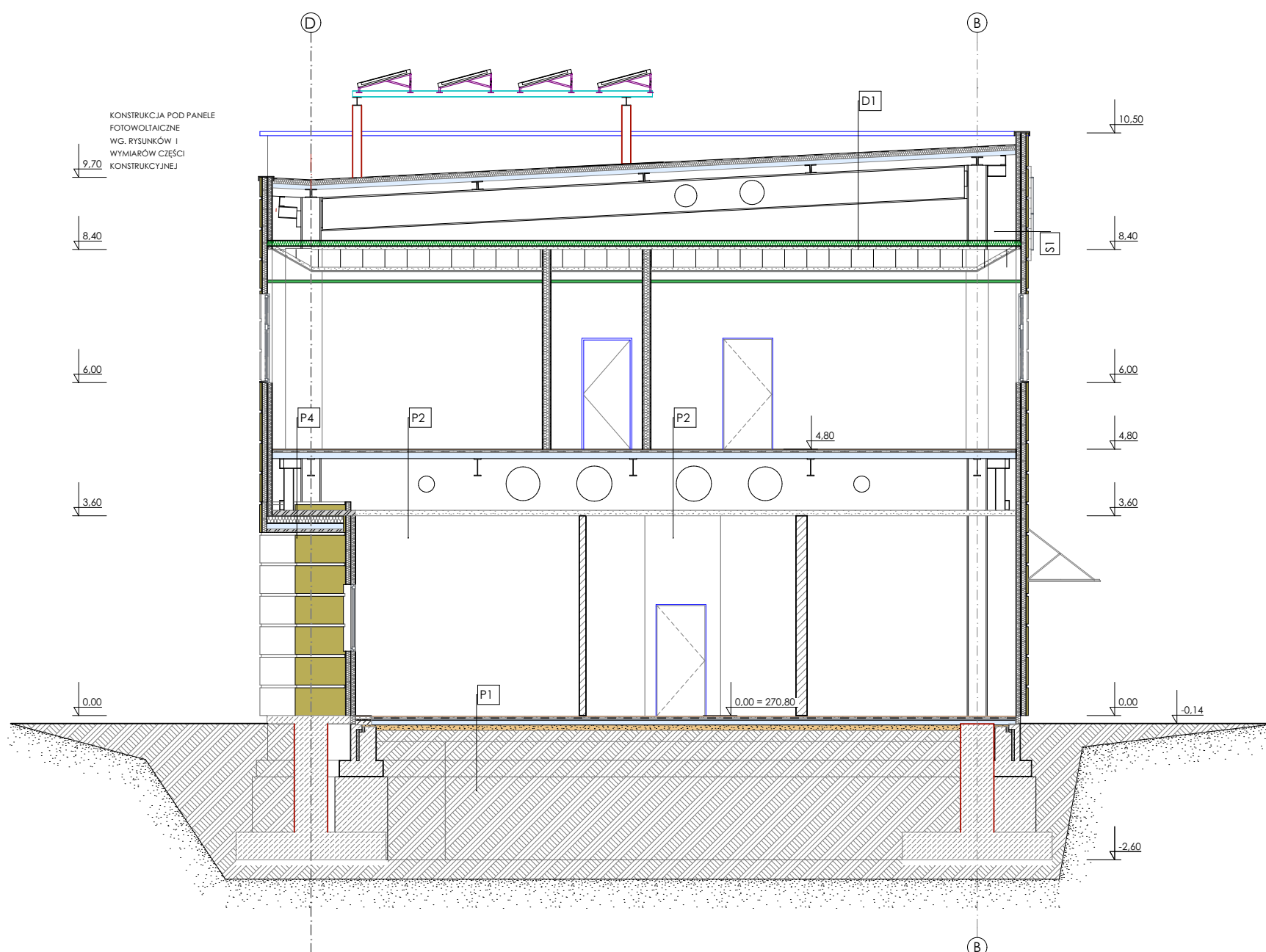

### UWAGI

- Niniejszy rysunek należy rozpatrywać łącznie z całym wielobranżowym projektem budowlanym, którego jest integralną częścią.
- Należy pracować tylko na podstawie wymiarów podanych na rysunku; przed przystąpieniem do robót Wykonawca powinien sprawdzić na budowie wszystkie rzędne wysokościowe oraz wymiary poziome; rozwiązania wynikające z różnic wymiarów podanych na rysunku i wymiarów rzeczywistych należy uzgodnić z Projektantem.
- Wszystkie prace należy wykonywać, a specyfikowane materiały stosować zgodnie z właściwymi regulacjami prawnymi i normatywnymi oraz zgodnie ze sztuką budowlaną.
- Wskazane produkty należy rozumieć jako komplet niezbędnych elementów i dodatków niezbędnych do właściwego montażu oraz ich poprawnego funkcjonowania zgodnie z zaleceniami producentów.
- Wszystkie prace przygotowawcze, podstawowe, wykończeniowe, użytkowe, eksploatacyjne i konserwacyjne, związane z zastosowaniem wskazanych produktów, należy wykonywać zgodnie z instrukcjami, procedurami i metodami wymaganymi i przewidzianymi przez producentów danych produktów i powinny być poprzedzone zapoznaniem się przez Wykonawcę z właściwymi kartami katalogowymi i instrukcjami producentów.
- Na czerwono zaznaczono uwagi i wypełnienia po likwidacji okien.
- Konstrukcja wsporczą pod panele fotowoltaiczne należy wykonać wg. rysunków konstrukcyjnych, przekroje architektoniczne jedynie pokazują poglądowo konstrukcje jak należy wykonać.
- pokazana konstrukcja obiektu jest wg. rysunków wykonawczych projektów, załącza się że budynek w całości został wykonany zgodnie z zatwierdzonym projektem budowlanym.

### LOKALIZACJA

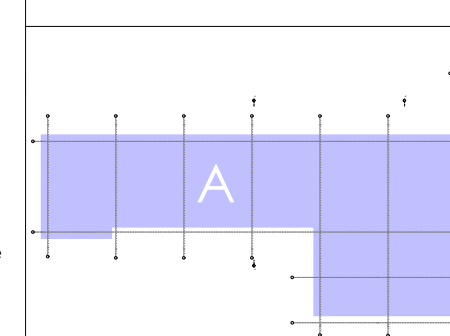

 OZE - SUN SP. Z O.O. 41-100 Siemianowice Śląskie ul. Świerczewskiego 40		Wszystkie prawa zastrzeżone. Rysunek ten podlega ochronie prawnej zgodnie z przepisami ustawy z dnia 04.02.1994 o prawie autorskim i prawach pokrewnych. Powielanie oraz wykorzystywanie rysunku bez zgody autora jest zabronione. Jedynym rodzajem oparcia jest AB. PROFESJONAL, Agnieszka Szewczyk ul. Lipowa 14/26, 44-100 Gliwice tel. 794 636 250 e-mail: ab.profesjonal@gmail.com	
		INWESTOR: Powszechna Spółdzielnia Mieszkaniowa w Chrzczanowie ul. Kardynała Wyszyńskiego 17 32-500 Chrzczanów	
TYTUŁ PROJEKTU: Termomodernizacja budynku oraz zabudowa modułów fotowoltaicznych na projektowanej konstrukcji wsporczej pod panele fotowoltaiczne istniejącym budynku Powszechnej Spółdzielni Mieszkaniowej w Chrzczanowie przy ulicy Kardynała Wyszyńskiego 17 w obszarze działki ozn. nr 424/128 położonej w jednostce ewidencyjnej Chrzczanów - miasto, obręb Chrzczanów		ADRES INWESTYCJI: działka nr 424/128; ul. Kardynała Wyszyńskiego 17 Powiat: Chrzczanów; Gmina: Chrzczanów; Obręb: 001 Chrzczanów; Województwo: Małopolskie;	
FAZA PROJEKTOWA: BRANŻA:		PROJEKT BUDOWLANY ARCHITEKTURA	
TYTUŁ RYSUNKU:		przekrój A_A i B_B	
PROJEKTANT:	SPECJALNOŚĆ:	NR UPRAWNIENI:	DATA:
MGR INŻ. AGNIESZKA SZEWCZYK	ARCHITEKT	18/SŁOKK/2013	04/2018
NR RYSUNKU:	SKALA:	REW:	
A_PB_07_R0	1:100	REW:	

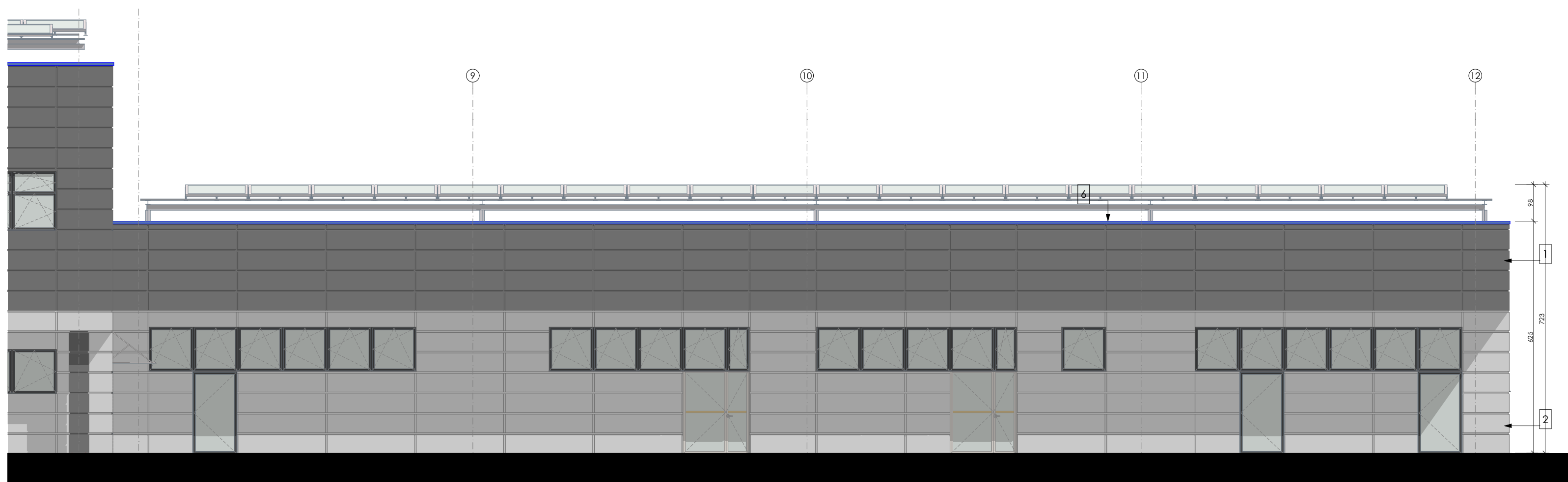

#### UWAGI

- Niniejszy rysunek należy rozpatrywać łącznie z całym wielobranżowym projektem budowlanym, którego jest integralną częścią.
- Należy pracować tylko na podstawie wymiarów podanych na rysunku; przed przystąpieniem do robót Wykonawca powinien sprawdzić na budowie wszystkie rzędne wysokościowe oraz wymiary poziome; rozwiązania wynikające z różnic wymiarów podanych na rysunku i wymiarów rzeczywistych należy uzgodnić z Projektantem.
- Wszystkie prace należy wykonywać, a specyfikowane materiały stosować zgodnie z właściwymi regulacjami prawnymi i normatywnymi oraz zgodnie ze sztuką budowlaną.
- Wskazane produkty należy rozumieć jako komplet niezbędnych elementów i dodatków niezbędnych do właściwego montażu oraz ich poprawnego funkcjonowania zgodnie z zaleceniami producentów.
- Wszystkie prace przygotowawcze, podstawowe, wykończeniowe, użytkowe, eksploatacyjne i konserwacyjne, związane z zastosowaniem z zastosowaniem wskazanych produktów, należy wykonywać zgodnie z instrukcjami, procedurami i metodami wymaganymi i przewidzianymi przez producentów danych produktów i powinny być poprzedzone zapoznaniem się przez Wykonawcę z właściwymi kartami katalogowymi i instrukcjami producentów.
- Na czerwono zaznaczono uwagi i wypełnienia po likwidacji okien.
- Konstrukcja wsporcza pod panele fotowoltaiczne należy wykonać wg. rysunków konstrukcyjnych, przekroje architektoniczne jedynie pokazują poglądowo konstrukcje jaką należy wykonać.
- pokazana konstrukcja obiektu jest wg. rysunków wykonawczych projektów, załącza się że budynek w całości został wykonany zgodnie z zatwierdzonym projektem budowlanym.

- PLYTY SYSTEMOWE ELEWACYJNE - płyty elewacyjne systemowe np. pruszyński kolor BIAŁY RAL kolorze zbliżonym do 9010, wg rozwiązania systemowego.
- PLYTY SYSTEMOWE ELEWACYJNE - płyty elewacyjne systemowe np. pruszyński kolor ANTRACYT kolorze zbliżonym do RAL 7012, wg rozwiązania systemowego.
- STOLARKA OKIENNA - aluminiowa, kolor ANTRACYT RAL 7012
- PLYTY SYSTEMOWE ELEWACYJNE - płyty elewacyjne systemowe np. pruszyński kolor niebieski w kolorze zbliżonym doRAL 5003, wg rozwiązania systemowego.
- OBROBKI BLACHARSKIE OKAPU, ATYK, PARAPETY - blacha RHEINZINK - kolor prePATINA błaugrau lub inna w kolorze zbliżonym do RAL 7012
- DRZWI WEJŚCIOWE - w kolorze stolarki okiennej
- RYNNY I RURY SPŁUSTOWE - RHEINZINK - kolor prePATINA błaugrau lub inna w kolorze zbliżonym do RAL 7001 lub RAL 9006 lub w kolorze janostarym innego producenta

#### LOKALIZACJA

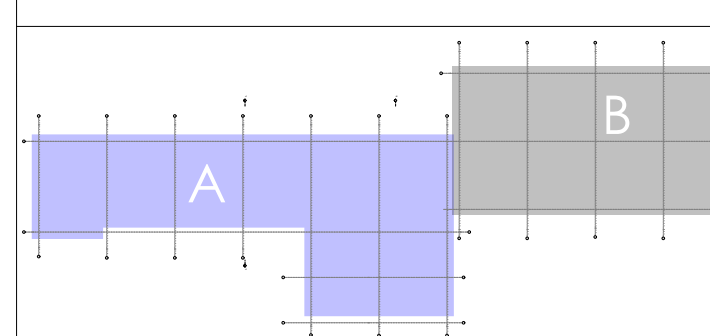

Wszystkie prawa zastrzeżone. Rysunek ten podlega ochronie prawnej zgodnie z przepisami ustawy z dnia 04.02.1994 o prawie autorskim i prawach pokrewnych. Powielanie oraz wykorzystywanie rysunku bez zgody autora jest zabronione. Jedynym autorem opracowania jest AB PROFESJONAL Agnieszka Szewczyk ul. Lipowa 14/26, 44-100 Gliwice tel. 794 436 250 e-mail: ab.profesjonal@gmail.com

OZE - SUN SP. Z O.O.  
41-100 Siemianowice Śląskie  
ul. Świerczewskiego 40

INWESTOR:	Powszechna Spółdzielnia Mieszkaniowa w Chrzanowie ul. Kardynała Wyszyńskiego 17 32-500 Chrzanów			
TYTUŁ PROJEKTU:	Termomodernizacja budynku oraz zabudowa modułów fotowoltaicznych na projektowanej konstrukcji wsporczej pod panele fotowoltaiczne strzeżącym budynku Powszechnnej Spółdzielni Mieszkaniowej w Chrzanowie przy ulicy Kardynała Wyszyńskiego 17 w obszarze działki ozn. nr 424/128 położonej w jednostce ewidencyjnej Chrzanów - miasto, obręb Chrzanów			
ADRES INWESTYCJI:	działka nr 424/128; ul. Kardynała Wyszyńskiego 17 Powiat: Chrzanów, Gmina: Chrzanów; Obręb: 001 Chrzanów; Województwo: Małopolskie;			
FAZA PROJEKTOWA:	PROJEKT BUDOWLANY			
BRANŻA:	ARCHITEKTURA			
TYTUŁ RYSUNKU:	ELEWACJA POŁUDNIOWA			
PROJEKTANT:	SPECJALNOŚĆ	NR UPRAWNIENI	DATA	PODPIS
MGR INŻ. AGNIESZKA SZEWCZYK	ARCHITEKT	18/SLOKK/2013	04.2018	
NR RYSUNKU:	SKALA:	REW:		
A_PB_08_R0	1:100			



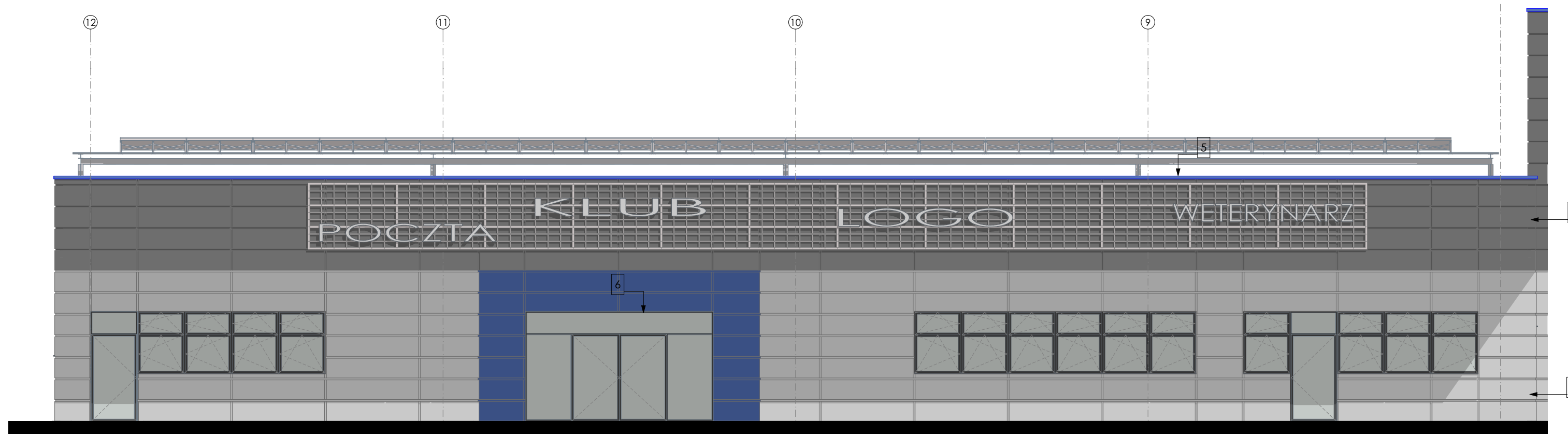
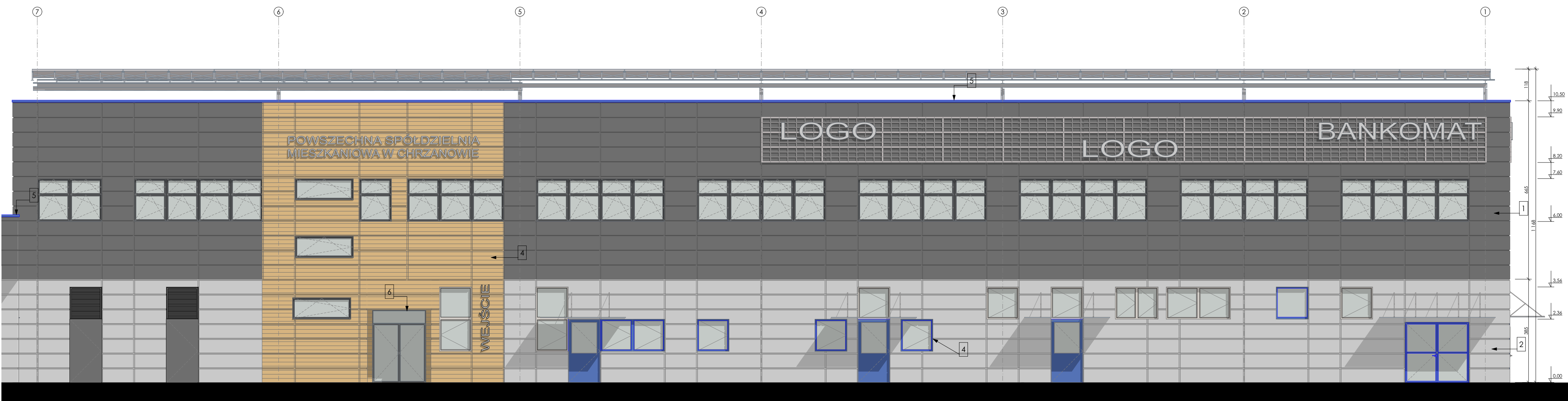

#### UWAGI

- Niniejszy rysunek należy rozpatrywać łącznie z całym wielobranżowym projektem budowlanym, którego jest integralną częścią.
- Należy pracować tylko na podstawie wymiarów podanych na rysunku; przed przystąpieniem do robót Wykonawca powinien sprawdzić na budowie wszystkie rzędne wysokościowe oraz wymiary poziome; rozwiązania wynikające z różnic wymiarów podanych na rysunku i wymiarów rzeczywistych należy uzgodnić z Projektantem.
- Wszystkie prace należy wykonywać, a specyfikowane materiały stosować zgodnie z właściwymi regulacjami prawnymi i normatywnymi oraz zgodnie ze sztuką budowlaną.
- Wskazane produkty należy rozumieć jako komplet niezbędnych elementów i dodatków niezbędnych do właściwego montażu oraz ich poprawnego funkcjonowania zgodnie z zaleceniami producentów.
- Wszystkie prace przygotowawcze, podstawowe, wykończeniowe, użytkowe, eksploatacyjne i konserwacyjne, związane z zastosowaniem z zastosowaniem wskazanych produktów, należy wykonywać zgodnie z instrukcjami, procedurami i metodami wymaganymi i przewidzianymi przez producentów danych produktów i powinny być poprzedzone zapoznaniem się przez Wykonawcę z właściwymi kartami katalogowymi i instrukcjami producentów.
- Na czerwono zaznaczono uwagi i wypełnienia po likwidacji okien.
- Konstrukcja wsporcza pod panele fotowoltaiczne należy wykonać wg. rysunków konstrukcyjnych, przekroje architektoniczne jedynie pokazują poglądowo konstrukcje jaką należy wykonać.
- pokazana konstrukcja obiektu jest wg. rysunków wykonawczych projektów, załącza się że budynek w całości został wykonany zgodnie z zatwierdzonym projektem budowlanym.

- PLYTY SYSTEMOWE ELEWACYJNE - płyty elewacyjne systemowe np. pruszyński kolor BIAŁY RAL kolorze zbliżonym do 9010, wg rozwiązania systemowego.
- PLYTY SYSTEMOWE ELEWACYJNE - płyty elewacyjne systemowe np. pruszyński kolor ANTRACYT kolorze zbliżonym do RAL 7012, wg rozwiązania systemowego.
- STOLARKA OKIENNA - aluminiowa, kolor ANTRACYT RAL 7012
- PLYTY SYSTEMOWE ELEWACYJNE - płyty elewacyjne systemowe np. pruszyński kolor niebieski w kolorze zbliżonym doRAL 5003, wg rozwiązania systemowego.
- OBROBKI BLACHARSKIE OKAPU, ATYKY, PARAPETY - blacha RHEINZINK - kolor prePATINA blaugrau lub inna w kolorze zbliżonym do RAL 7012
- DRZWI WEJŚCIOWE - w kolorze stolarki okiennej
- RYNNY I RURY SPŁUSTOWE - RHEINZINK - kolor prePATINA blaugrau lub inna w kolorze zbliżonym do RAL 7001 lub RAL 9006 lub w kolorze janozarym innego producenta

#### LOKALIZACJA

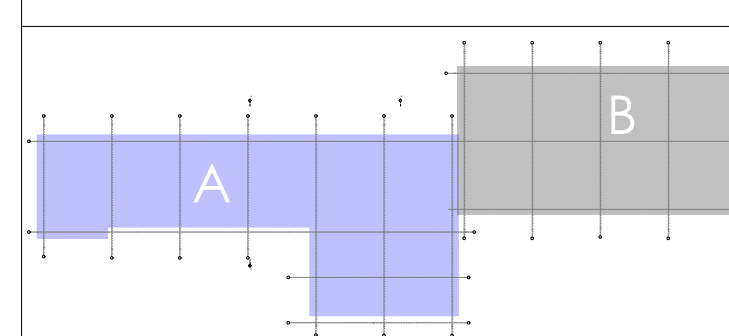

Wszystkie prawa zastrzeżone. Rysunek ten podlega ochronie prawnej zgodnie z przepisami ustawy z dnia 04.02.1994 r. Prawo autorskie i prawach pokrewnych. Powielanie oraz wykorzystywanie rysunku bez zgody autora jest zabronione. Jedynym autorem opracowania jest AB PROFESSIONAL Agnieszka Szewczyk ul. Lipowa 14/26, 44-100 Gliwice tel. 794 436 250 e-mail: ab.profesional@gmail.com

OZE - SUN SP. Z O.O.  
41-100 Siemianowice Śląskie  
ul. Świerczewskiego 40

INWESTOR: Powsechna Spółdzielnia Mieszkaniowa w Chrzanowie  
ul. Kardynała Wyszyńskiego 17  
32-500 Chrzanów

TYTUŁ PROJEKTU: Termomodernizacja budynku oraz zabudowa modułów fotowoltaicznych na projektowanej konstrukcji wsporczej pod panele fotowoltaiczne na istniejącym budynku Powsechnaj Spółdzielni Mieszkaniowej w Chrzanowie przy ulicy Kardynała Wyszyńskiego 17 w obszarze działki ozn. nr 424/128 położonej w jednostce ewidencyjnej Chrzanów - miasto, obręb Chrzanów

ADRES INWESTYCJI: działka nr 424/128; ul. Kardynała Wyszyńskiego 17  
Powiat: Chrzanów; Gmina: Chrzanów; Obręb: 001  
Chrzanów; Województwo: Małopolskie

FAZA PROJEKTOWA: PROJEKT BUDOWLANY  
BRANŻA: ARCHITEKTURA

TYTUŁ RYSUNKU: ELEWACJA PÓŁNOCNA

PROJEKTANT: SPECJALNOŚĆ NR UPRAWNIENI DATA PODPIS

MGR INŻ. AGNIESZKA SZEWCZYK ARCHITEK 18/SLOKK/2013 04/2018

NR RYSUNKU: A\_PB\_09\_R0 SKALA: 1:100 REW:



ELEWACJA ZACHODNIA



ELEWACJA WSCHODNIA

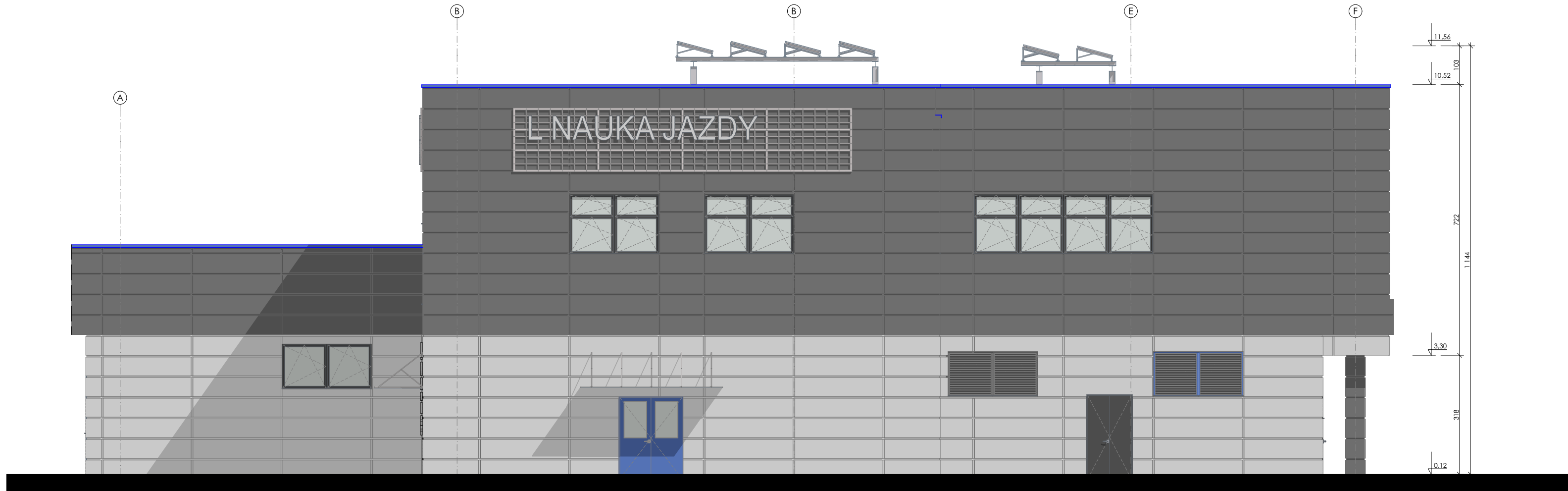

UWAGI

- Niniejszy rysunek należy rozpatrywać łącznie z całym wielobranżowym projektem budowlanym, którego jest integralną częścią.
- Należy pracować tylko na podstawie wymiarów podanych na rysunku; przed przystąpieniem do robót Wykonawca powinien sprawdzić na budowie wszystkie rzędne wysokościowe oraz wymiary poziome; rozwiązania wynikające z różnic wymiarów podanych na rysunku i wymiarów rzeczywistych należy uzgodnić z Projektantem.
- Wszystkie prace należy wykonywać, a specyfikowane materiały stosować zgodnie z właściwymi regulacjami prawnymi i normatywnymi oraz zgodnie ze sztuką budowlaną.
- Wskazane produkty należy rozumieć jako komplet niezbędnych elementów i dodatków niezbędnych do właściwego montażu oraz ich poprawnego funkcjonowania zgodnie z zaleceniami producentów.
- Wszystkie prace przygotowawcze, podstawowe, wykończeniowe, użytkowe, eksploatacyjne i konserwacyjne, związane z zastosowaniem z zastosowaniem wskazanych produktów, należy wykonywać zgodnie z instrukcjami, procedurami i metodami wymaganymi i przewidzianymi przez producentów danych produktów i powinny być poprzedzone zapoznaniem się przez Wykonawcę z właściwymi kartami katalogowymi i instrukcjami producentów.
- Na czerwono zaznaczono uwagi i wypełnienia po likwidacji okien.
- Konstrukcja wsporcza pod panele fotowoltaiczne należy wykonać wg. rysunków konstrukcyjnych, przekroje architektoniczne jedynie pokazują poglądowo konstrukcje jaką należy wykonać.
- pokazana konstrukcja obiektu jest wg. rysunków wykonawczych projektów, zał. kładzie się że budynek w całości został wykonany zgodnie z zatwierdzonym projektem budowlanym.

- PLYTY SYSTEMOWE ELEWACYJNE - płyty elewacyjne systemowe np. pruszyński kolor BIAŁY RAL kolorze zbliżonym do 9010, wg rozwiązania systemowego.
- PLYTY SYSTEMOWE ELEWACYJNE - płyty elewacyjne systemowe np. pruszyński kolor ANTRACYT kolorze zbliżonym do RAL 7012, wg rozwiązania systemowego.
- STOLARKA OKIENNA - aluminiowa, kolor ANTRACYT RAL 7012
- PLYTY SYSTEMOWE ELEWACYJNE - płyty elewacyjne systemowe np. pruszyński kolor niebieski w kolorze zbliżonym doRAL 5003, wg rozwiązania systemowego.
- OBROBKI BLACHARSKIE OKAPU, ATYK, PARAPETY - blacha RHEINZINK - kolor prePATINA błograu lub inna w kolorze zbliżonym do RAL 7012
- DRZWI WEJŚCIOWE - w kolorze stolarki okiennej
- RYNNY I RURY SPŁUSTOWE - RHEINZINK - kolor prePATINA błograu lub inna w kolorze zbliżonym do RAL 7001 lub RAL 9006 lub w kolorze jonastarym innego producenta

LOKALIZACJA

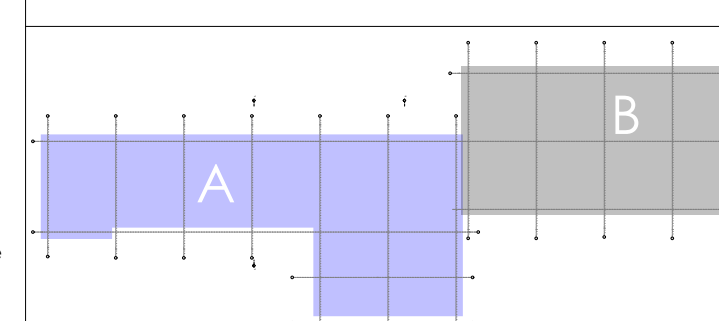

		<small>Wszystkie prawa zastrzeżone. Rysunek ten podlega ochronie prawnej zgodnie z przepisami Ustawy z dnia 04.02.1994 r. Prawo autorskie i prawach pokrewnych. Powielanie oraz wykorzystywanie rysunku bez zgody autora jest zabronione. Jedynym autorem opracowania jest AB PROFESIONAL Agnieszka Szewczyk ul. Lipowa 14/26, 44-100 Gliwice tel. 794-636-250 e-mail: ab.profesional@gmail.com</small>			
		OZE - SUN SP. Z O.O. 41-100 Siemianowice Śląskie ul. Świerczewskiego 40			
INWESTOR:	Powszechna Spółdzielnia Mieszkaniowa w Chrzczanowie ul. Kardynała Wyszyńskiego 17 32-500 Chrzczanów				
TYTUŁ PROJEKTU:	Termomodernizacja budynku oraz zabudowa modułów fotowoltaicznych na projektowanej konstrukcji wsporczą pod panele fotowoltaiczne striejącym budynku Powszechnej Spółdzielni Mieszkaniowej w Chrzczanowie przy ulicy Kardynała Wyszyńskiego 17 w obszarze działki ozn. nr 424/128 położonej w jednostce ewidencyjnej Chrzczanów - miasto, obręb Chrzczanów				
ADRES INWESTYCJI:	działka nr 424/128; ul. Kardynała Wyszyńskiego 17 Powiat: Chrzczanów, Gmina: Chrzczanów; Obręb: 001 Chrzczanów; Województwo: Małopolskie;				
FAZA PROJEKTOWA:	PROJEKT BUDOWLANY				
BRANŻA:	ARCHITEKTURA				
TYTUŁ RYSUNKU:	ELEWACJA WSCHODNIA I ZACHODNIA				
PROJEKTANT:	SPECJALNOŚĆ	NR UPRAWNIENI	DATA	PODPIS	
MGR INŻ. AGNIESZKA SZEWCZYK	ARCHITEKT	18/SLOKK/2013	04/2018		
NR RYSUNKU:	SKALA:			REW:	
A_PB_10_R0	1:100				

Zestawienie Okien								
OZNACZENIE	TYP 1	TYP 1	TYP 2	TYP 2	TYP 3	TYP 4	TYP 6	TYP 7
Ilość	4	97	7	12	9	3	2	3
Rozmiar Szer. x Wys.	120x160	120x160	120x120	120x120	120x120	218x80	60x120	100x220
Wysokość	160	160	120	120	120	80	120	220
Szerokość	120	120	120	120	120	218	60	100
Rozmieszczenie	P	L	P	L	L	L	P	L
Symbol 2D								
Widok 3D z przodu								

**UWAGI OGÓLNE:**

- Przed przystąpieniem do robót kierownik budowy powinien sprawdzić wszystkie projektowane elementy konstrukcyjne budynku. Wszystkie niejasności należy wyjaśnić z Projektantem.
- Niniejszy rysunek należy rozpatrywać łącznie z całym wielobranżowym projektem budowlanym, którego jest integralną częścią.
- Należy pracować tylko na podstawie wymiarów podanych na rysunku; przed przystąpieniem do robót Wykonawca powinien sprawdzić na budowie wszystkie rzędne wysokościowe oraz wymiary poziome; rozwiązania wynikające z różnic wymiarów podanych na rysunku i wymiarów rzeczywistych należy uzgodnić z Projektantem.
- Wszystkie prace należy wykonywać, a specyfikowane materiały stosować zgodnie z właściwymi regulacjami prawnymi i normatywnymi oraz zgodnie ze sztuką budowlaną.
- Wskazane produkty należy rozumieć jako komplet niezbędnych elementów i dodatków niezbędnych do właściwego montażu oraz ich poprawnego funkcjonowania zgodnie z zaleceniami producentów.
- Wszystkie prace przygotowawcze, podstawowe, wykończeniowe, użytkowe, eksploatacyjne i konserwacyjne, związane z zastosowaniem z zastosowaniem wskazanych produktów, należy wykonywać zgodnie z instrukcjami, procedurami i metodami wymaganymi i przewidzianymi przez producentów danych produktów i powinny być poprzedzone zapoznaniem się przez Wykonawcę z właściwymi kartami katalogowymi i instrukcjami producentów.
- Kominy i przewody wentylacyjne ocieplić wełną mineralną w przestrzeni dachowej i ponad dachem.
- Konstrukcje pod panele fotowoltaiczne należy wykonać wg. rysunków konstrukcyjnych
- Na czerwono zaznaczono uwagi i wypełnienia po likwidacji okien.

**UWAGI STOLARKA:**

- Stolarkę okienną i drzwiową bezwzględnie zamawiać po wykonaniu otworów na podstawie inwentaryzacji powykonawczej
- Witryny stałe w konstrukcji stolarki tradycyjnej wykonać jako rama plus Profil dla zachowania jednolitej szerokości profili okiennych.
- Wymiary otworów okiennych w przypadku zastosowania stolarki PCV mogą przekraczać maksymalne wymiary technologiczne niektórych producentów. Przed pomiarem inwentaryzacyjnym sprawdzić zgodność wymiarów okiennych z możliwościami poszczególnych producentów stolarki PCV
- Ze względu na wysokie usytuowanie okien, należy stosować okna z dolnym systemem otwierania.
- Okna i drzwi powinny spełniać wymagania Warynków technicznych WT 2017

**LOKALIZACJA**

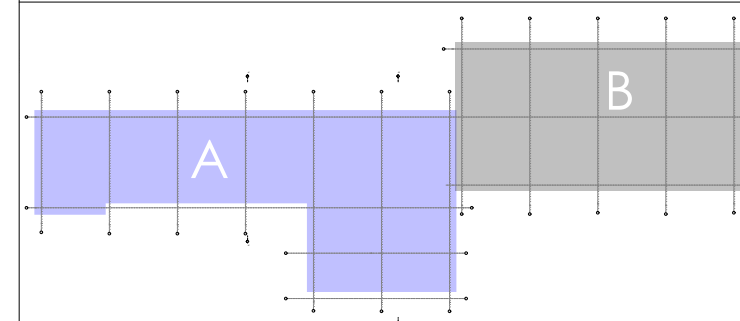

		<small>Wszystkie prawa zastrzeżone. Rysunek ten podlega ochronie prawnej zgodnie z przepisami ustawy z dnia 04.02.1994r. o Prawie autorskim i prawach pokrewnych. Powielanie oraz wykorzystywanie rysunku bez zgody autora jest zabronione. Jedynym autorem opracowania jest AB. PROFESJONAL Agnieszka Szewczyk ul. Lipowa 14/26: 44-100 Gliwice tel. 794-636-250 e-mail: ab.profesjonal@gmail.com</small>	
		<b>OZE - SUN SP. Z O.O.</b> 41-100 Siemianowice Śląskie ul. Świerczewskiego 40	
INWESTOR:	Powszechna Spółdzielnia Mieszkaniowa w Chrzanowie ul. Kardynała Wyszyńskiego 17 32-500 Chrzanów		
TYTUŁ PROJEKTU:	"Termomodernizacja budynku oraz zabudowa modułów fotowoltaicznych na projektowanej konstrukcji wsporczej pod panele fotowoltaiczne na istniejącym budynku Powszechnej Spółdzielni Mieszkaniowej w Chrzanowie przy ulicy Kardynała Wyszyńskiego 17 w obszarze działki ozn. nr 424/128 położonej w jednostce ewidencyjnej Chrzanów - miasto, obręb Chrzanów/ działka nr 424/128; ul. Kardynała Wyszyńskiego 17 Powiat: Chrzanów; Gmina: Chrzanów; Obręb: 0001 Chrzanów; Województwo: Małopolskie;		
ADRES INWESTYCJI:	ul. Kardynała Wyszyńskiego 17		
FAZA PROJEKTOWA:	PROJEKT BUDOWLANY		
BRANŻA:	ARCHITEKTURA		
TYTUŁ RYSUNKU:	<b>STOLARKA OKIENNA</b>		
PROJEKTANT:	SPECJALNOŚĆ	NR UPRAWNIENI	DATA
MGR INŻ. AGNIESZKA SZEWCZYK	ARCHITEKT	18/SLOKK/2013	04.2018
NR RYSUNKU:	SKALA:	REW:	
<b>A_PB_11_R0</b>			



Zestawienie Drzwi									
OZNACZENIE	DR1	DR 2	TYP8	TYP 8	TYP 9	TYP 9	TYP 10	TYP 11	
Ilość	1	2	1	1	1	1	5	1	
Do Numeru Pomieszczen..									
Rozmiar Szer. x Wys.	200x270	120x236	100x220	100x220	120x280	120x280	120x220	480x280	
Szerokość	200	120	100	100	120	120	120	480	
Wysokość	270	236	220	220	280	280	220	280	
Rozmieszczenie	L	L	L	P	L	P	P	L	
Symbol 2D									
Widok 3D z przodu									

Zestawienie Drzwi			
OZNACZENIE	TYP 12	TYP 13	TYP 13
Ilość	1	1	1
Do Numeru Pomieszczen..			
Rozmiar Szer. x Wys.	147x225	122x225	122x225
Szerokość	147	122	122
Wysokość	225	225	225
Rozmieszczenie	P	L	P
Symbol 2D			
Widok 3D z przodu			

#### UWAGI OGÓLNE:

1. Przed przystąpieniem do robót kierownik budowy powinien sprawdzić wszystkie projektowane elementy konstrukcyjne budynku. Wszystkie niejasności należy wyjaśnić z Projektantem.
2. Niniejszy rysunek należy rozpatrywać łącznie z całym wielobranżowym projektem budowlanym, którego jest integralną częścią.
3. Należy pracować tylko na podstawie wymiarów podanych na rysunku; przed przystąpieniem do robót Wykonawca powinien sprawdzić na budowie wszystkie rzędne wysokościowe oraz wymiary poziome; rozwiązania wynikające z różnic wymiarów podanych na rysunku i wymiarów rzeczywistych należy uzgodnić z Projektantem.
4. Wszystkie prace należy wykonywać, a specyfikowane materiały stosować zgodnie z właściwymi regulacjami prawnymi i normatywnymi oraz zgodnie ze sztuką budowlaną.
5. Wskazane produkty należy rozumieć jako komplet niezbędnych elementów i dodatków niezbędnych do właściwego montażu oraz ich poprawnego funkcjonowania zgodnie z zaleceniami producentów.
6. Wszystkie prace przygotowawcze, podstawowe, wykończeniowe, użytkowe, eksploatacyjne i konserwacyjne, związane z zastosowaniem z zastosowaniem wskazanych produktów, należy wykonywać zgodnie z instrukcjami, procedurami i metodami wymaganymi i przewidzianymi przez producentów danych produktów i powinny być poprzedzone zapoznaniem się przez Wykonawcę z właściwymi kartami katalogowymi i instrukcjami producentów.
7. Kominy i przewody wentylacyjne ocieplić wełną mineralną w przestrzeni dachowej i ponad dachem.
8. Konstrukcje pod panele fotowoltaiczne należy wykonać wg. rysunków konstrukcyjnych
9. Na czerwono zaznaczono uwagi i wypełnienia po likwidacji okien.

#### UWAGI STOLARKA:

1. Stolarkę okienną i drzwiową bezwzględnie zamawiać po wykonaniu otworów na podstawie inwentaryzacji powykonawczej
2. Witryny stałe w konstrukcji stolarki tradycyjnej wykonać jako rama plus Profil dla zachowania jednolitej szerokości profili okiennych.
3. Wymiary otworów okiennych w przypadku zastosowania stosowania stolarki PCV mogą przekraczać maksymalne wymiary technologiczne niektórych producentów. Przed pomiarem inwentaryzacyjnym sprawdzić zgodność wymiarów okiennych z możliwościami poszczególnych producentów stolarki PCV
5. Ze względu na wysokie usytuowanie okien, należy stosować okna z dolnym systemem otwierania.
6. Okna i drzwi powinny spełniać wymagania Warynków technicznych WT 2017

#### LOKALIZACJA

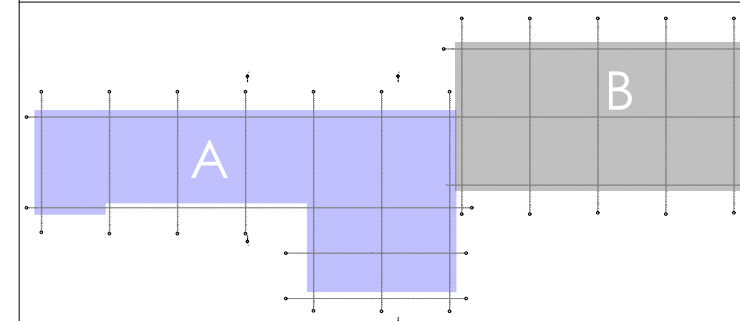

		<small>Wszystkie prawa zastrzeżone. Rysunek ten podlega ochronie prawnej zgodnie z przepisami Ustawy z dnia 04.02.1994r. o Prawie autorskim i prawach pokrewnych. Powielanie oraz wykorzystywanie rysunku bez zgody autora jest zabronione. Jedynym autorem opracowania jest AB. PROFESJONAL Agnieszka Szewczyk ul. Lipowa 14/26: 44-100 Gliwice tel. 794-636-250 e-mail: ab.profesjonal@gmail.com</small>			
		<b>OZE - SUN SP. Z O.O.</b> 41-100 Siemianowice Śląskie ul. Świerczewskiego 40			
INWESTOR:	Powszechna Spółdzielnia Mieszkaniowa w Chrzanowie ul. Kardynała Wyszyńskiego 17 32-500 Chrzanów				
TYTUŁ PROJEKTU:	"Termomodernizacja budynku oraz zabudowa modułów fotowoltaicznych na projektowanej konstrukcji wsporczej pod panele fotowoltaiczne na istniejącym budynku Powszechnej Spółdzielni Mieszkaniowej w Chrzanowie przy ulicy Kardynała Wyszyńskiego 17 w obszarze działki ozn. nr 424/128 położonej w jednostce ewidencyjnej Chrzanów - miasto, obręb Chrzanów/ działka nr 424/128; ul. Kardynała Wyszyńskiego 17 Powiat: Chrzanów; Gmina: Chrzanów; Obręb: 0001 Chrzanów; Województwo: Małopolskie;				
ADRES INWESTYCJI:	ul. Kardynała Wyszyńskiego 17				
FAZA PROJEKTOWA:	PROJEKT BUDOWLANY				
BRANŻA:	ARCHITEKTURA				
TYTUŁ RYSUNKU:	<b>STOLARKA DRZWIOWA</b>				
PROJEKTANT:	SPECJALNOŚĆ	NR UPRAWNIENI	DATA	PODPIS	
MGR INŻ. AGNIESZKA SZEWCZYK	ARCHITEKT	18/SLOKK/2013	04.2018		
NR RYSUNKU:	SKALA:	REW:			
A_PB_12_R0					

### OBRÓBKA ATTYKI

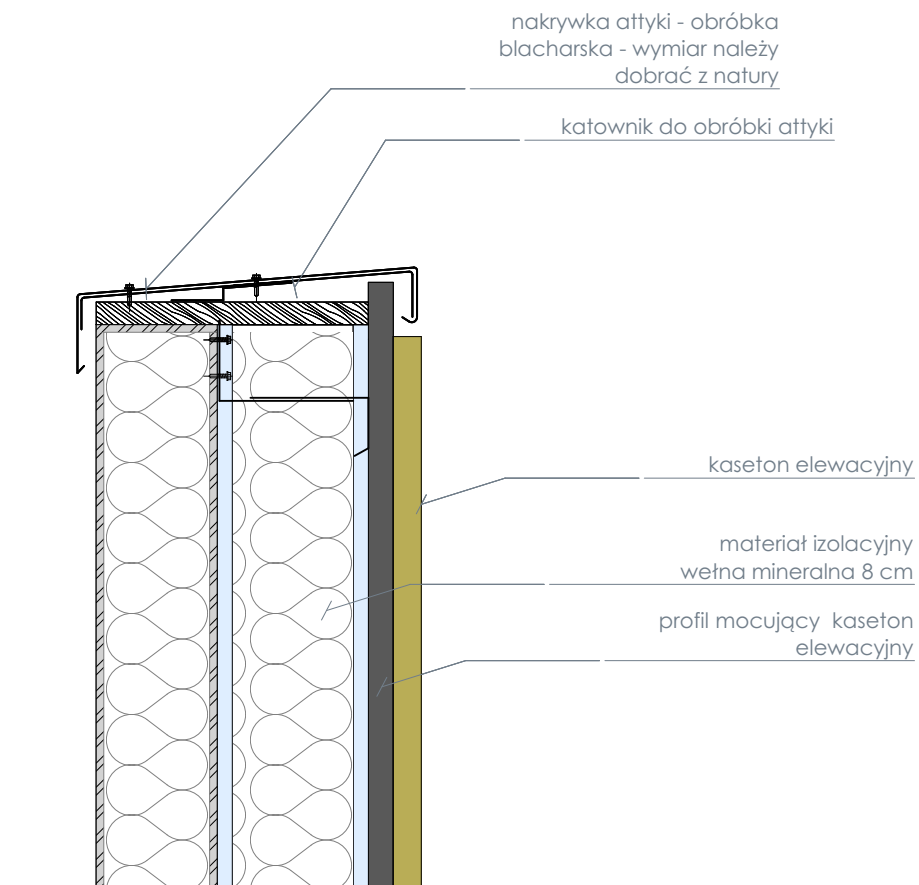

### OBRÓBKA OKNA

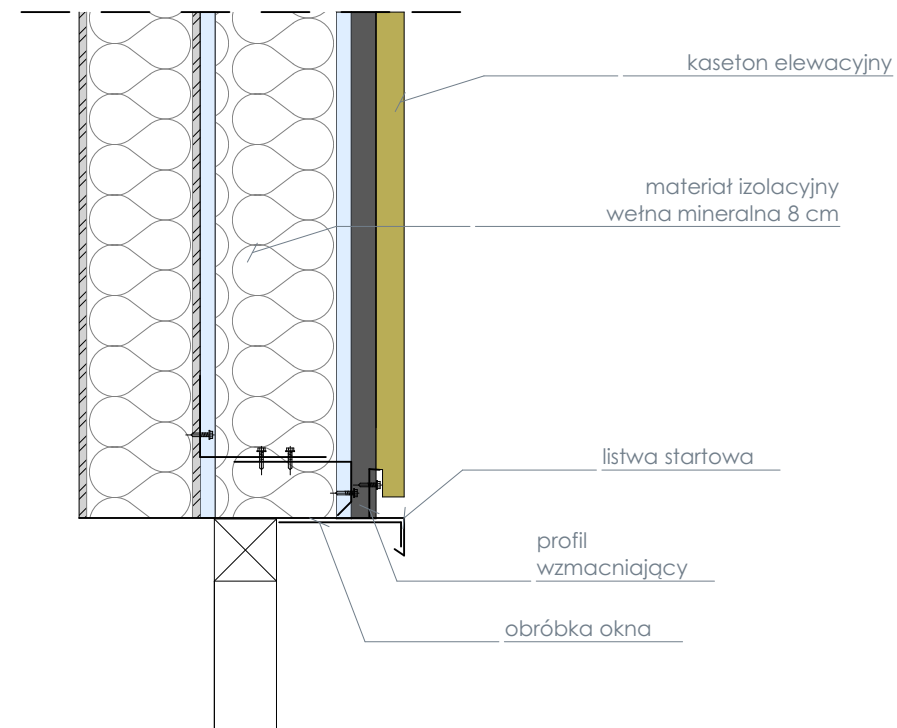

### OBRÓBKA OKNA

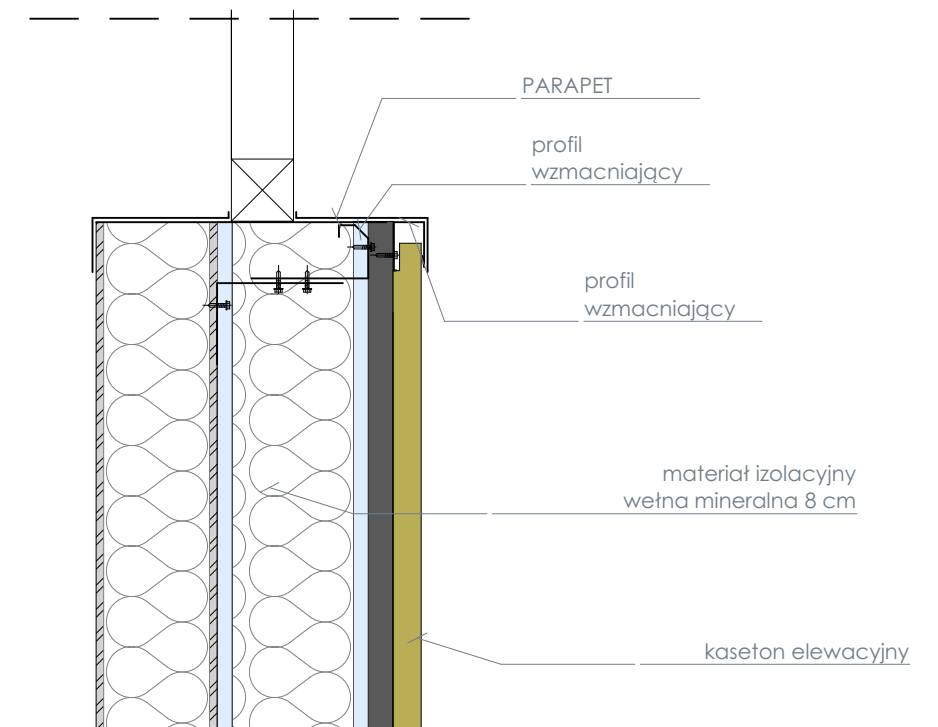

### OBRÓBKA PRZY POZIOMIE +/- 0,00

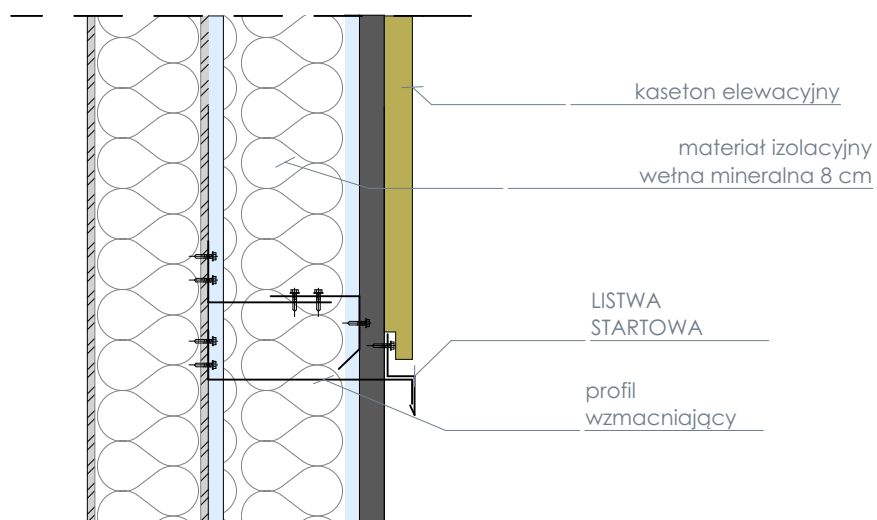

### LOKALIZACJA

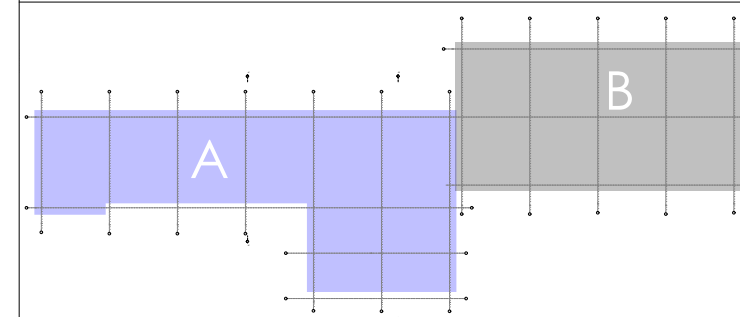

 <b>Oze-Sun</b> Sp. z o.o.		<small>Wszystkie prawa zastrzeżone. Rysunek ten podlega ochronie prawnej zgodnie z przepisami ustawy z dnia 04.02.1994r. o Prawie autorskim i prawach pokrewnych. Powielanie oraz wykorzystywanie rysunku bez zgody autora jest zabronione. Jedynym autorem opracowania jest AB, PROFESJONAL Agnieszka Szewczyk ul. Lipowa 14/26: 44-100 Gliwice tel. 794-636-250 e-mail: ab.profesjonal@gmail.com</small>			
		<b>OZE - SUN SP. Z O.O.</b> 41-100 Siemianowice Śląskie ul. Świerczewskiego 40			
INWESTOR:	Powszechna Spółdzielnia Mieszkaniowa w Chrzanowie ul. Kardynała Wyszyńskiego 17 32-500 Chrzanów				
TYTUŁ PROJEKTU:	"Termomodernizacja budynku oraz zabudowa modułów fotowoltaicznych na projektowanej konstrukcji wsporczej pod panele fotowoltaiczne na istniejącym budynku Powszechnej Spółdzielni Mieszkaniowej w Chrzanowie przy ulicy Kardynała Wyszyńskiego 17 w obszarze działki ozn. nr 424/128 położonej w jednostce ewidencyjnej Chrzanów - miasto, obręb Chrzanów"				
ADRES INWESTYCJI:	działka nr 424/128; ul. Kardynała Wyszyńskiego 17 Powiat: Chrzanów; Gmina: Chrzanów; Obręb: 0001 Chrzanów; Województwo: Małopolskie;				
FAZA PROJEKTOWA:	PROJEKT BUDOWLANY				
BRANŻA:	ARCHITEKTURA				
TYTUŁ RYSUNKU:	<b>DETALE</b>				
PROJEKTANT:	SPECJALNOŚĆ	NR UPRAWNIEŃ	DATA	PODPIS	
MGR INŻ. AGNIESZKA SZEWCZYK	ARCHITEKT	18/SLOKK/2013	04.2018		
NR RYSUNKU:	SKALA:		REW:		
	A_PB_13_R0				





## LOKALIZACJA

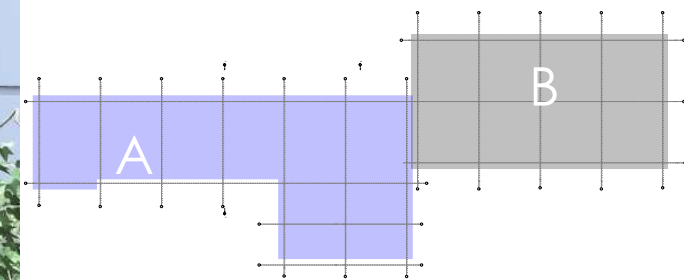

Wszystkie prawa zastrzeżone. Rysunek ten podlega ochronie prawnej zgodnie z przepisami ustawy z dnia 04.02.1994r. o Prawie autorskim i prawach pokrewnych. Powielanie oraz wykorzystywanie rysunku bez zgody autora jest zabronione. Jedynym autorem opracowania jest AB, PROFESJONAL Agnieszka Szewczyk ul. Lipowa 14/26: 44-100 Gliwice tel. 794-636-250 e-mail: ab.profesjonal@gmail.com

OZE - SUN SP. Z O.O.  
41-100 Siemianowice Śląskie  
ul. Świerczewskiego 40

INWESTOR: Powszechna Spółdzielnia Mieszkaniowa w Chrzanowie  
ul. Kardynała Wyszyńskiego 17  
32-500 Chrzanów

TYTUŁ PROJEKTU: "Termomodernizacja budynku oraz zabudowa modułów fotowoltaicznych na projektowanej konstrukcji wsporczej pod panele fotowoltaiczne na istniejącym budynku Powszechnej Spółdzielni Mieszkaniowej w Chrzanowie przy ulicy Kardynała Wyszyńskiego 17 w obszarze działki ozn. nr 424/128 położonej w jednostce ewidencyjnej Chrzanów - miasto, obręb Chrzanów"

ADRES INWESTYCJI: działka nr 424/128; ul. Kardynała Wyszyńskiego 17  
Powiat: Chrzanów; Gmina: Chrzanów; Obręb: 0001  
Chrzanów; Województwo: Małopolskie;

FAZA PROJEKTOWA: PROJEKT BUDOWLANY

BRANŻA: ARCHITEKTURA

TYTUŁ RYSUNKU: Wizualizacja wejścia głównego

PROJEKTANT:	SPECJALNOŚĆ	NR UPRAWNIENI	DATA	PODPIS
MGR INŻ. AGNIESZKA SZEWCZYK	ARCHITEKT	18/SLOKK/2013	04.2018	
NR RYSUNKU:	SKALA:		REW:	
A_PB_14_R0				





## LOKALIZACJA

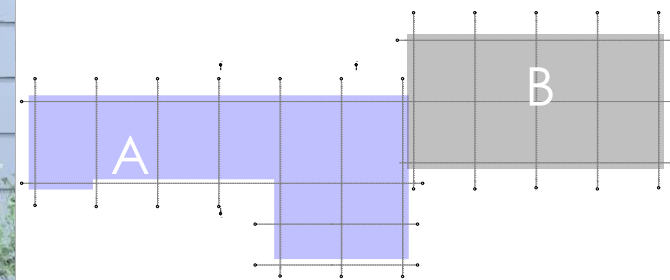

Wszystkie prawa zastrzeżone. Rysunek ten podlega ochronie prawnej zgodnie z przepisami ustawy z dnia 04.02.1994r. o Prawie autorskim i prawach pokrewnych. Powielanie oraz wykorzystywanie rysunku bez zgody autora jest zabronione. Jedynym autorem opracowania jest AB, PROFESJONAL Agnieszka Szewczyk ul. Lipowa 14/26: 44-100 Gliwice tel. 794-636-250 e-mail: ab.profesjonal@gmail.com

OZE - SUN SP. Z O.O.  
41-100 Siemianowice Śląskie  
ul. Świerczewskiego 40

INWESTOR: Powszechna Spółdzielnia Mieszkaniowa w Chrzanowie  
ul. Kardynała Wyszyńskiego 17  
32-500 Chrzanów

TYTUŁ PROJEKTU: "Termomodernizacja budynku oraz zabudowa modułów fotowoltaicznych na projektowanej konstrukcji wsporczej pod panele fotowoltaiczne na istniejącym budynku Powszechnej Spółdzielni Mieszkaniowej w Chrzanowie przy ulicy Kardynała Wyszyńskiego 17 w osiedlu nr 424/128 położonej w jednostce ewidencyjnej Chrzanów - miasto, obręb Chrzanów/ działka nr 424/128; ul. Kardynała Wyszyńskiego 17

ADRES INWESTYCJI: Powiat: Chrzanów; Gmina: Chrzanów; Obręb: 0001 Chrzanów; Województwo: Małopolskie;

FAZA PROJEKTOWA: PROJEKT BUDOWLANY

BRANŻA: ARCHITEKTURA

TYTUŁ RYSUNKU:

wizualizacja wejścia głównego 2

PROJEKTANT:	SPECJALNOŚĆ	NR UPRAWNIENI	DATA	PODPIS
MGR INŻ. AGNIESZKA SZEWCZYK	ARCHITEKT	18/SLOKK/2013	04.2018	
NR RYSUNKU:	SKALA:		REW:	
A_PB_15_R0				





LOKALIZACJA

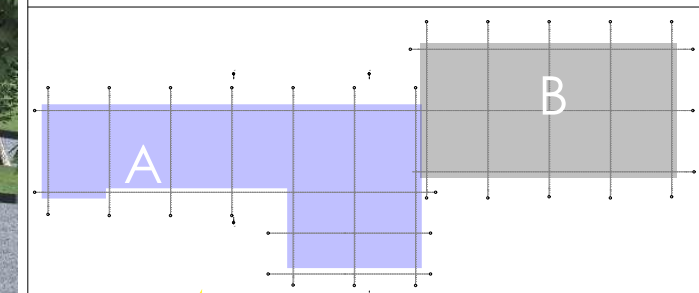

Wszystkie prawa zastrzeżone. Rysunek ten podlega ochronie prawnej zgodnie z przepisami ustawy z dnia 04.02.1994r. o Prawie autorskim i prawach pokrewnych. Powielanie oraz wykorzystywanie rysunku bez zgody autora jest zabronione. Jedynym autorem opracowania jest AB. PROFESJONAL Agnieszka Szewczyk ul. Lipowa 14/26: 44-100 Gliwice tel. 794-636-250 e-mail: ab.profesjonal@gmail.com

OZE - SUN SP. Z O.O.  
41-100 Siemianowice Śląskie  
ul. Świerczewskiego 40

INWESTOR:	Powszechna Spółdzielnia Mieszkaniowa w Chrzanowie ul. Kardynała Wyszyńskiego 17 32-500 Chrzanów
TYTUŁ PROJEKTU:	"Termomodernizacja budynku oraz zabudowa modułów fotowoltaicznych na projektowanej konstrukcji wsporczej pod panele fotowoltaiczne na istniejącym budynku Powszechnej Spółdzielni Mieszkaniowej w Chrzanowie przy ulicy Kardynała Wyszyńskiego 17 w obszarze działki ozn. nr 424/128 położonej w jednostce ewidencyjnej Chrzanów - miasto, obręb Chrzanów"
ADRES INWESTYCJI:	działka nr 424/128; ul. Kardynała Wyszyńskiego 17 Powiat: Chrzanów; Gmina: Chrzanów; Obręb: 0001 Chrzanów; Województwo: Małopolskie;
FAZA PROJEKTOWA:	PROJEKT BUDOWLANY
BRANŻA:	ARCHITECTURA

TYTUŁ RYSUNKU:  
wizualizacja elewacja zachodnia

PROJEKTANT:	SPECJALNOŚĆ	NR UPRAWNIENI	DATA	PODPIS
MGR INŻ. AGNIESZKA SZEWCZYK	ARCHITEKT	18/SLOKK/2013	04.2018	
NR RYSUNKU:	SKALA:		REW:	
A_PB_16_R0				





## LOKALIZACJA

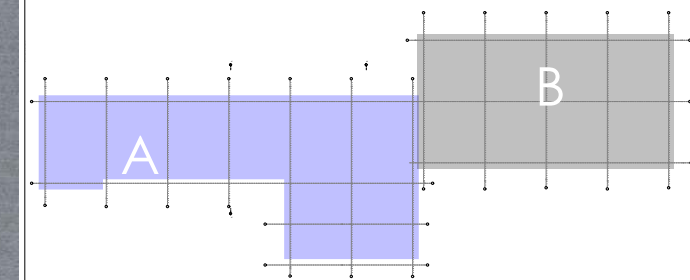

Wszystkie prawa zastrzeżone. Rysunek ten podlega ochronie prawnej zgodnie z przepisami ustawy z dnia 04.02.1994r. o Prawie autorskim i prawach pokrewnych. Powielanie oraz wykorzystywanie rysunku bez zgody autora jest zabronione. Jedynym autorem opracowania jest AB, PROFESJONAL Agnieszka Szewczyk ul. Lipowa 14/26: 44-100 Gliwice tel. 794-636-250 e-mail: ab.profesjonal@gmail.com

OZE - SUN SP. Z O.O.  
41-100 Siemianowice Śląskie  
ul. Świerczewskiego 40

INWESTOR: Powszechna Spółdzielnia Mieszkaniowa w Chrzanowie  
ul. Kardynała Wyszyńskiego 17  
32-500 Chrzanów

TYTUŁ PROJEKTU: "Termomodernizacja budynku oraz zabudowa modułów fotowoltaicznych na projektowanej konstrukcji wsporczej pod panele fotowoltaiczne na istniejącym budynku Powszechnej Spółdzielni Mieszkaniowej w Chrzanowie przy ulicy Kardynała Wyszyńskiego 17 w obszarze działki ozn. nr 424/128 położonej w jednostce ewidencyjnej Chrzanów - miasto, obręb Chrzanów"

ADRES INWESTYCJI: działka nr 424/128; ul. Kardynała Wyszyńskiego 17  
Powiat: Chrzanów; Gmina: Chrzanów; Obręb: 0001  
Chrzanów; Województwo: Małopolskie;

FAZA PROJEKTOWA: PROJEKT BUDOWLANY

BRANŻA: ARCHITEKTURA

TYTUŁ RYSUNKU:

## WIZUALIZACJA elewacji Wschodniej

PROJEKTANT:	SPECJALNOŚĆ	NR UPRAWNIENI	DATA	PODPIS
MGR INŻ. AGNIESZKA SZEWCZYK	ARCHITEKT	18/SLOKK/2013	04.2018	

NR RYSUNKU:	SKALA:	REW:
A_PB_17_RO		